

ΒΟΡΕΙΟΔΥΤΙΚΗ ΟΨΗ

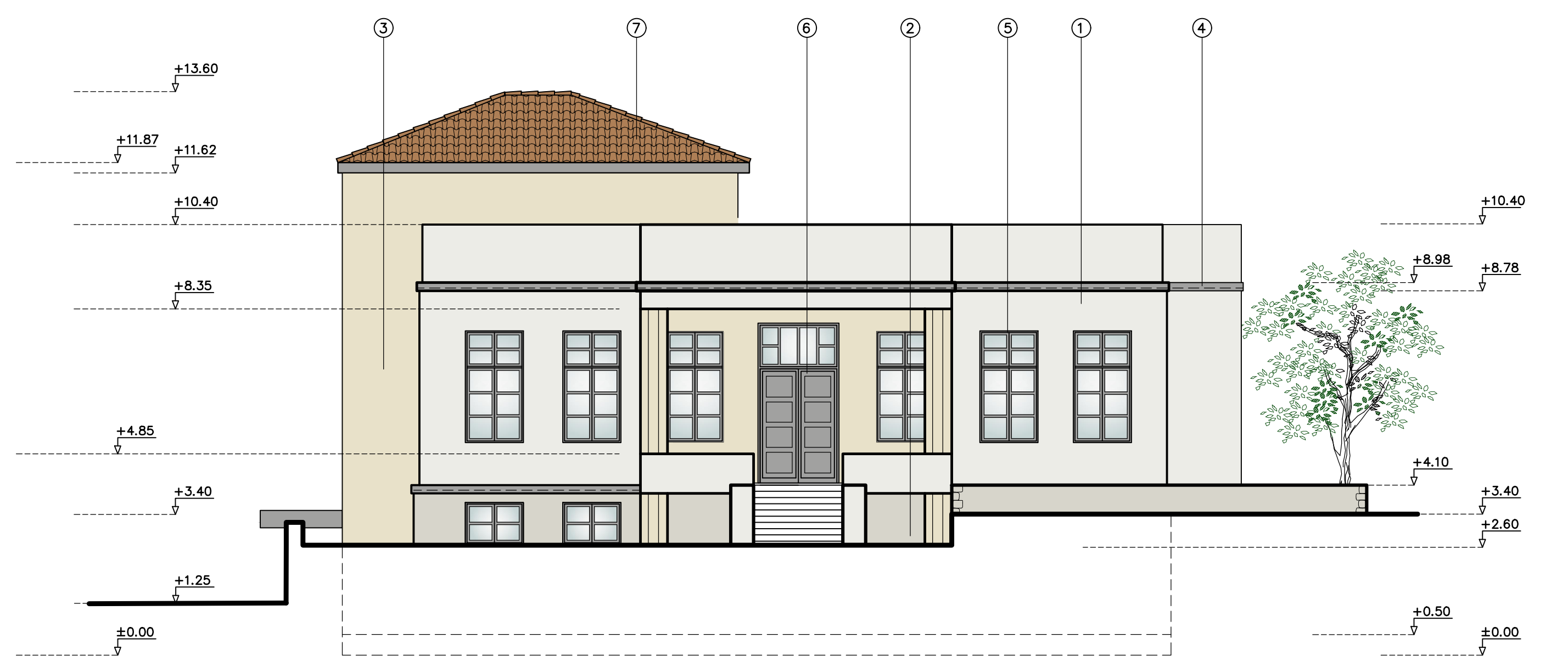

ΝΟΤΙΟΔΥΤΙΚΗ ΟΨΗ

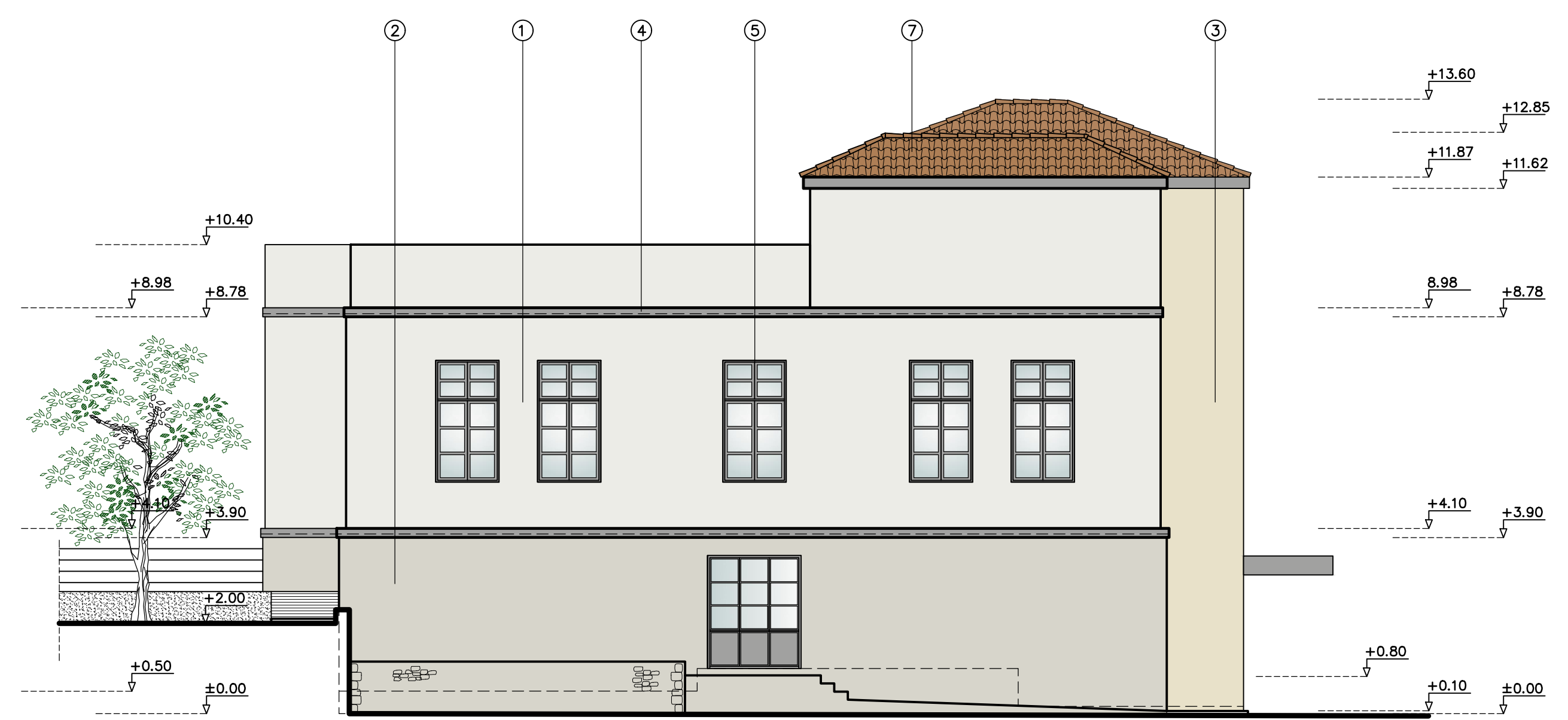

ΒΟΡΕΙΟΑΝΑΤΟΛΙΚΗ ΟΨΗ

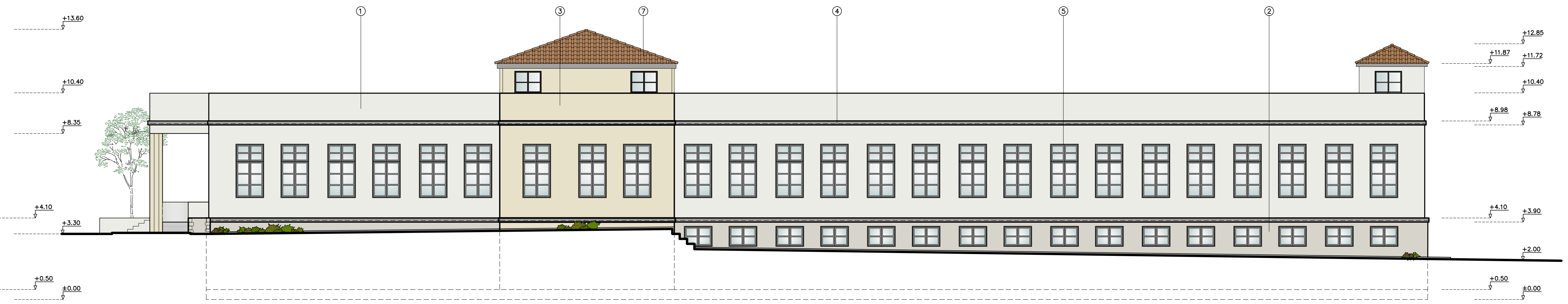

ΝΟΤΙΟΑΝΑΤΟΛΙΚΗ ΟΨΗ

ΥΠΟΜΝΗΜΑ

1	ΛΕΙΑ ΣΩΒΑΤΙΣΜΕΝΗ ΕΠΙΦΑΝΕΙΑ ΧΡΩΜΑΤΟΣ ΓΚΡΙ ΑΝΟΙΧΤΟΥ	(RAL: 9003)
2	ΛΕΙΑ ΣΩΒΑΤΙΣΜΕΝΗ ΕΠΙΦΑΝΕΙΑ ΧΡΩΜΑΤΟΣ ΓΚΡΙ	(RAL: 9002)
3	ΛΕΙΑ ΣΩΒΑΤΙΣΜΕΝΗ ΕΠΙΦΑΝΕΙΑ ΧΡΩΜΑΤΟΣ ΟΧΡΑΣ	
4	ΣΕΝΑΣ (ΣΚΥΡΟΔΕΜΑ) ΧΡΩΜΑΤΟΣ ΓΚΡΙ ΣΚΟΥΡΟΥ	(RAL: 9006)
5	ΚΟΥΦΟΜΑΤΑ ΛΑΔΥΜΙΝΟΥ ΧΡΩΜΑΤΟΣ ΓΚΡΙ ΣΚΟΥΡΟΥ	(RAL: 9006)
6	ΠΟΡΤΑ ΧΡΩΜΑΤΟΣ ΓΚΡΙ ΣΚΟΥΡΟΥ	(RAL: 9006)
7	ΡΩΜΑΪΚΑ ΚΕΡΑΜΙΔΙΑ ΣΤΟ ΦΥΣΙΚΟ ΤΟΥΣ ΧΡΩΜΑ	
8	ΜΕΤΑΛΛΙΚΟ ΣΤΕΓΑΣΤΡΟ ΧΡΩΜΑΤΟΣ ΓΚΡΙ ΣΚΟΥΡΟΥ	(RAL: 9006)

Η στάθμη ±0.00 αντιστοιχεί στην απολύτη στάθμη +41.27 σύμφωνα με την τοπογραφική αποτύπωση.
 Οι στάθμες σε παρένθεση είναι απόλυτες και είναι σύμφωνα με την τοπογραφική αποτύπωση.
 Οι βασιστές των κοφωμάτων είναι εσωτερικές με το κτίριο και τα όψη μετρούνται από το τελειωμένο δάπεδο.

ΠΕΡΙΦΕΡΕΙΑ ΔΥΤΙΚΗΣ ΕΛΛΑΔΟΣ
ΔΙΕΥΘΥΝΣΗ ΤΕΧΝΙΚΩΝ ΥΠΗΡΕΣΙΩΝ

ΕΠΙΣΚΕΥΗ ΚΑΙ ΔΙΑΡΡΥΘΜΙΣΗ ΚΤΙΡΙΟΥ ΓΕΩΡΓΙΚΗΣ ΣΧΟΛΗΣ ΠΑΤΡΩΝ ΓΙΑ ΤΗΝ ΔΙΑΜΟΡΦΩΣΗ ΧΩΡΩΝ ΕΚΠΑΙΔΕΥΣΗΣ ΕΠΙΧΕΙΡΗΣΕΩΝ ΑΓΡΟΔΙΑΤΡΟΦΙΚΟΥ ΔΗΜΙΟΥΡΓΙΚΟΥ ΤΟΜΕΑ ΜΕΣΩ ΣΥΝΕΡΓΑΤΙΚΟΥ ΚΟΜΒΟΥ ΚΑΙΝΟΤΟΜΙΑΣ

ΑΡΧΙΤΕΚΤΟΝΙΚΗ ΜΕΛΕΤΗ ΠΡΟΤΑΣΗ

ΤΙΤΛΟΣ ΣΧΕΔΙΟΥ
ΒΟΡΕΙΟΔΥΤΙΚΗ ΟΨΗ
ΝΟΤΙΟΔΥΤΙΚΗ ΟΨΗ
ΒΟΡΕΙΟΑΝΑΤΟΛΙΚΗ ΟΨΗ
ΝΟΤΙΟΑΝΑΤΟΛΙΚΗ ΟΨΗ

ΑΡΙΘΜ. ΣΧΕΔΙΟΥ
Π6
ΣΤΑΔΙΟ
ΟΡΙΣΤΙΚΗ ΜΕΛΕΤΗ
ΚΑΙΜΑΚΑ 1:100

ΟΙ ΣΥΝΤΑΞΑΝΤΕΣ

Ο ΤΕΧΝΙΚΟΣ ΣΥΜΒΟΥΛΟΣ
Χρυσό Διόνυσος Πουλάου
Διπλ. Αρχιτέκτονας
Αρτ. Θεωρήσει 3-Περίφρ
262 22 Τηλ: 0610-221 170
Α.Φ. ΜΕΛΕΤΕΣ ΚΑΙ ΣΧΕΔΙΑΣΜΟΙ
ΑΡΧΙΤΕΚΤΟΝΙΚΩΝ ΜΗΧΑΝΙΚΩΝ

Ο ΔΙΕΥΘΥΝΤΗΣ Τ.Ε.Υ.Ε.Α.
ΑΡΙΣΤΟΤΕΛΗΣ ΚΟΡΚΟΣ
ΑΡΧΙΤΕΚΤΟΝ ΜΗΧΑΝΙΚΟΣ

ΗΜΕΡΟΜΗΝΙΑ: 16/07/2022

