



**ΕΛΛΗΝΙΚΗ ΔΗΜΟΚΡΑΤΙΑ
ΠΕΡΙΦΕΡΕΙΑ ΔΥΤΙΚΗΣ ΕΛΛΑΔΑΣ**

**ΓΡΑΦΕΙΟ ΠΡΟΕΔΡΟΥ ΕΠΙΤΡΟΠΗΣ
ΠΕΡΙΒΑΛΛΟΝΤΟΣ & ΦΥΣΙΚΩΝ ΠΟΡΩΝ
ΠΕΡΙΦΕΡΕΙΑΚΟΥ ΣΥΜΒΟΥΛΙΟΥ
ΔΥΤΙΚΗΣ ΕΛΛΑΔΑΣ**

Πάτρα 15.06.2017

Αριθ. Πρωτ. 163615/931

Ταχ. Δ/ση : Ν.Ε.Ο. Πατρών - Αθηνών 32
& Αμερικής, 26441, Πάτρα
Πληροφορίες: Αθηνά Αντζουλάτου
Τηλέφωνο: 2613-613.526
Φαξ: 2613-613.529
e-mail: a.antzoulatau@pde.gov.gr

Προς:

Αποκεντρωμένη Διοίκηση
Πελ/σου- Δυτικής Ελλάδας -Ιονίου
Δ/ση ΠΕΧΩΣΧ Δυτικής Ελλάδας
Ν.Ε.Ο. Πατρών-Αθηνών 33, 26442
Πάτρα

Κοιν.: Ως Πίνακας Κοινοποιήσεων
(Ενημέρωση μέσω ΑΔΑ)

Θέμα: Διαβίβαση Γνωμοδότησης επί της Μελέτης Περιβαλλοντικών Επιπτώσεων για «**Εργασίες Γεωτρητικής Έρευνας επί υφιστάμενου δασικού οδικού δικτύου**», με φορέα την «Α.Ε. Τσιμέντων ΤΙΤΑΝ», σε θέση πλησίον του υφιστάμενου λατομείου ασβεστόλιθου της θέσης «Άρτιμες», Δ. Πατρέων, ΠΕ Αχαΐας

Σχετ.: 1) το υπ' αρ. 28645/24-2-2017 έγγραφό σας
2) η υπ' αρ. 69721/377/14.03.2017 ανακοίνωση του Προέδρου της Επιτροπής

Σε απάντηση του ανωτέρω (1) σχετικού, σας αποστέλλουμε συνημμένα:

α) την υπ' αρ. **16/2017** απόφαση της Επιτροπής Περιβάλλοντος & Φυσικών Πόρων Περιφερειακού Συμβουλίου Δυτικής Ελλάδας και **β)** το έντυπο Δ10 της ΚΥΑ 1649/45/2014.

Ο Πρόεδρος της Επιτροπής

Νικόλαος Μπαλαμπάνης
Αντιπεριφερειάρχης
Ενέργειας & Περιβάλλοντος

Συνημ.: 1) Η υπ' αρ. 16/2017 απόφαση
2) Έντυπο Δ10

Πίνακας Κοινοποιήσεων

1. **Γ.Ε.Ε.Θ.Α./ΥΠΕΘΑ/ΓΔΟΣΥ/ΔΙΣΤΥ/Τμήμα Υποδομής**
Στρατόπεδο Παπάγου, Λ. Μεσογείων 227-231, 15561, Χολαργός
2. **Δ/νση Συντονισμού & Επιθεώρησης Δασών**
Ν.Ε.Ο. Πατρών – Αθηνών 33, 264 41, Πάτρα
3. **Δ/νση Δασών Αχαΐας**
Αγ. Ανδρέου 140, 262 21, Πάτρα
4. **Δασαρχείο Πατρών**
Αγ. Ανδρέου 140, 262 21, Πάτρα
5. **Εφορεία Αρχαιοτήτων Αχαΐας**
Αλ. Υψηλάντου 197, 262 25, Πάτρα
6. **Υπηρεσία Νεωτέρων Μνημείων και Τεχνικών Έργων Δ. Ελλάδας**
Μαιζώνος 17, 262 23, Πάτρα
7. **Α.Δ.Π.Δ.Ε. & Ι. - Δ/νση Υδάτων Δυτικής Ελλάδας**
Αθηνών 105, 265 04, Ρίο Πατρών
8. **Δήμος Πατρέων**
Μαιζώνος 108, 262 21, Πάτρα
9. **Δ/νση Βιομηχανίας, Ενέργειας & Φυσικών Πόρων Π.Δ.Ε.**
Πανεπιστημίου 254, 264 43, Πάτρα
10. **Δ/νση Περιβάλλοντος & Χωρικού Σχεδιασμού Π.Δ.Ε.**
Παπαδιαμάντη 14 & Αρέθα, 264 43, Πάτρα
11. **Περιφερειακή Επιτροπή Χωροταξίας & Περιβάλλοντος (ΠΕΧΩΠ)**
Δ/νση Αγροτικής Οικονομικής & Κτηνιατρικής Π.Ε. Αχαΐας
Πανεπιστημίου 171, 264 43, Πάτρα
12. **Α.Ε. ΤΣΙΜΕΝΤΩΝ ΤΙΤΑΝ**
Εργοστάσιο Δρεπάνου Αχαΐας
265 04, Δρέπανο Αχαΐας



ΕΛΛΗΝΙΚΗ ΔΗΜΟΚΡΑΤΙΑ
ΠΕΡΙΦΕΡΕΙΑ ΔΥΤΙΚΗΣ ΕΛΛΑΔΑΣ
ΕΠΙΤΡΟΠΗ
ΠΕΡΙΒΑΛΛΟΝΤΟΣ & ΦΥΣΙΚΩΝ ΠΟΡΩΝ
ΠΕΡΙΦΕΡΕΙΑΚΟΥ ΣΥΜΒΟΥΛΙΟΥ
ΔΥΤΙΚΗΣ ΕΛΛΑΔΑΣ

ΑΝΑΡΤΗΤΕΑ ΣΤΟ ΔΙΑΔΙΚΤΥΟ

ΑΠΟΣΠΑΣΜΑ

ΑΠΟ ΤΟ **3^ο ΠΡΑΚΤΙΚΟ**
ΣΥΝΕΔΡΙΑΣΗΣ
ΣΤΙΣ 07/06/2016

ΘΕΜΑ:

Γνωμοδότηση επί της Μελέτης Περιβαλλοντικών Επιπτώσεων για «**Εργασίες Γεωτρητικής Έρευνας επί υφιστάμενου δασικού οδικού δικτύου**», με φορέα την «Α.Ε. Τιμέντων ΤΙΤΑΝ», σε θέση πλησίον του υφιστάμενου λατομείου ασβεστόλιθου της θέσης «Άρτιμες», Δ. Πατρέων, ΠΕ Αχαΐας

ΑΡ. ΑΠΟΦΑΣΗΣ:**16/2017**

Στην Πάτρα σήμερα **Τετάρτη 7 Ιουνίου 2017** και ώρα **14:00**, η Επιτροπή Περιβάλλοντος & Φυσικών Πόρων Περιφερειακού Συμβουλίου Δυτικής Ελλάδας, όπως συγκροτήθηκε με τις υπ' αριθ. 99/15.9.2014 (ΑΔΑ: Ω0ΡΝ7Λ6-6ΓΟ) (ΦΕΚ/Δ'/3029) και 78/10.4.2017 (ΑΔΑ: Ω95Μ7Λ6-ΒΟ6) αποφάσεις του Περιφερειακού Συμβουλίου, συνήλθε σε **τακτική** δημόσια συνεδρίαση (**3^η**) στο Γραφείο του Αντιπεριφερειάρχη Ενέργειας & Περιβάλλοντος (Ν.Ε.Ο. Πατρών - Αθηνών 32 & Αμερικής, 2^{ος} Όροφος) ύστερα από την υπ' αριθ. οικ. 151344/851/02.06.2017 πρόσκληση του Προέδρου της, η οποία δημοσιεύθηκε και επιδόθηκε νόμιμα και εμπρόθεσμα. Διαπιστώθηκε ότι υπάρχει νόμιμη απαρτία, δεδομένου ότι σε σύνολο δεκατριών (**13**) μελών παρευρέθηκαν στην συνεδρίαση οκτώ (**8**):

Παρόντα Μέλη:

1. **Νικόλαος Μπαλαμπάνης**, Πρόεδρος
2. **Σπυρίδων Καπράλος**, Τακτικό Μέλος
3. **Κωνσταντίνος Κούστας**, Αντιπρόεδρος
4. **Γεώργιος Κανέλλης**, Τακτικό Μέλος
5. **Ευθύμιος Σώκος**, Τακτικό Μέλος
6. **Ιωάννης Αρβανιτάκης**, Αναπληρωματικό Μέλος
7. **Χρήστος Μπούνιας**, Αναπληρωματικό Μέλος
8. **Γεωργία Παπαναγιώτου – Μαρτζάκη**, Αναπληρωματικό Μέλος

Απόντα Τακτικά Μέλη:

1. Γεώργιος Τσόγκας
2. Παρασκευή Βεργοπούλου
3. Δημήτριος Κωσταριάς
4. Πολυδεύκης Κοκκινοβασίλης
5. Σπυρίδων Κοτοπούλης
6. Γεώργιος Χήνος

Τα πρακτικά της συνεδρίασης τηρήθηκαν από την κ. Αθηνά Αντζουλάτου, κλάδου ΠΕ Μηχανικών (Πολιτικών Μηχανικών) με Α' βαθμό, όπως ορίστηκε με την αριθμ. πρωτ. οικ. 118349/ 1554/ 04.05.2017 (ΑΔΑ: 6ΨΡ87Λ6-29Β) απόφαση Περιφερειάρχη Δυτικής Ελλάδας.

Κηρύσσοντας στη συνέχεια ο Πρόεδρος την έναρξη της συνεδρίασεως εισάγει προς συζήτηση και λήψη απόφασης το

6° θέμα της ημερήσιας διάταξης, σύμφωνα με την υπ' αριθμ. πρωτ. 151463/859/02.06.2017 γραπτή εισήγησή του, η οποία αυτολεξεί έχει ως εξής :

«**Αντικείμενο** της παρούσας μελέτης αποτελεί η όρυξη από την εταιρεία ΑΕ ΤΣΙΜΕΝΤΩΝ ΤΙΤΑΝ έξι (6) δειγματοληπτικών γεωτρήσεων για ερευνητικούς σκοπούς, εντός χρονικού διαστήματος 40 ημερών, επί υφιστάμενου δασικού οδικού δικτύου και πλησίον του υφιστάμενου λατομείου ασβεστολίθου της θέσης «Άρτιμες» του Δήμου Πατρέων, Νομού Αχαΐας .

Οι προβλεπόμενες θέσεις των γεωτρήσεων βρίσκονται πλησίον του υφιστάμενου λατομικού χώρου έκτασης 612,3 στρεμμάτων, στη βορειο-ανατολική πλευρά του ορεινού όγκου «Άρτιμες» βορειοανατολικά της Πάτρας, 13 χλμ σε ευθεία απόσταση. Η απόσταση του από τον Ψαθόπυργο είναι 1,5 χλμ και από το Δρέπανο 2 χλμ

Το λατομείο λειτουργεί από το 1967 και τροφοδοτεί με ασβεστολιθική πρώτη ύλη το εργοστάσιο παραγωγής τσιμέντου στο Δρέπανο Αχαΐας. Η απρόσκοπτη του εργοστασίου τσιμέντου με ασβεστόλιθο είναι κομβικής σημασίας για τη βιωσιμότητά του. Καθίσταται αναγκαίο να εκτελεστούν έξι (6) ερευνητικές γεωτρήσεις δειγματοληψίας, μέθοδος η οποία δίνει ασφαλέστερα αποτελέσματα συγκριτικά με άλλες μεθόδους γεωλογικής έρευνας.

Έχει εγκριθεί το Περιφερειακό Πλαίσιο Χωροταξικού Σχεδιασμού (Α.Π. 25297/25-06-2003 Απόφαση ΥΠΕΧΩΔΕ) για τη Περιφέρεια Δυτικής Ελλάδας η οποία όσον αφορά το τομέα εξόρυξης αναφέρει ότι αυτή πρέπει να πραγματοποιείται με περιβαλλοντικά βιώσιμη διαχείριση. Αναφέρεται ότι η προτεινόμενη δραστηριότητα δεν αφορά εργασίες εξόρυξης και εκμετάλλευσης ορυκτών **αλλά περιορισμένη διάτρηση** για την έρευνα του υπεδάφους.

Για την περιοχή δεν έχει συνταχθεί Ειδικό Πλαίσιο Χωροταξικού Σχεδιασμού για το κλάδο «λατομεία – εξόρυξη» οπότε η προτεινόμενη δραστηριότητα θεωρείται ότι **δεν αντιτίθεται** στο πλαίσιο του Χωροταξικού Σχεδιασμού.

Επιπρόσθετα, πλησίον των χώρων έρευνας δεν υπάρχουν τουριστικές εγκαταστάσεις, περιοχές προστασίας ή αρχαιολογικοί χώροι, οι οποίοι δύναται να επηρεαστούν από τη προτεινόμενη δραστηριότητα.

Δεν έχουν πραγματοποιηθεί παρόμοιες ερευνητικές εργασίες στο παρελθόν, εκτός και περίξ των ορίων της σημερινής εκμετάλλευσης «Άρτιμες». Ο χώρος μελέτης αποτελείται κυρίως από θαμνώδεις και δενδρώδεις δασικές εκτάσεις, οι οποίες δεν αποτελούν ιδιαίτερο ενδιαίτημα σπάνιας πανίδας.

Σημειώνεται ότι εντός της ευρύτερης περιοχής δεν βρίσκονται κτίσματα ή λοιπά ευαίσθητα ανθρωπογενή στοιχεία τα οποία επηρεάζονται αρνητικά από τη λειτουργία του λατομείου, καθώς πρόκειται για πολυετή δραστηριότητα.

Προτεινόμενο έργο

Οι θέσεις που θα ορυχθούν οι έξι (6) γεωτρήσεις βρίσκονται πλησίον του υφιστάμενου λατομείου και συγκεκριμένα σε γεινιάζουσα δασική έκταση Νότια των ορίων του. Η πρόσβαση στις θέσεις των γεωτρήσεων είναι ήδη διαμορφωμένη μέσω του υφιστάμενου οδικού δικτύου της περιοχής και οι συντεταγμένες τους στο σύστημα ΕΓΣΑ '87 δίνονται στον κάτωθι πίνακα:

	Θέσεις Ερευνητικών Γεωτρήσεων			
	X (ΕΓΣΑ '87)	Y (ΕΓΣΑ '87)	φ (WGS84)	λ (WGS84)
DH1	314697,78	4242360,58	38° 18' 46'' 135	21° 52' 55'' 941
DH2	314535,94	4242267,36	38° 18' 49'' 427	21° 52' 49'' 427
DH3	314428,71	4242129,53	38° 18' 38'' 599	21° 52' 45'' 180

DH4	214503,46	4241936,41	38° 18' 32'' 296	21° 52' 48'' 492
DHA	314228,36	4242646,06	38° 18' 55'' 128	21° 52' 36'' 412
DHB	314234,86	4242433,84	38° 18' 48'' 880	21° 52' 36'' 880

Τονίζεται ότι η περιγραφόμενη γεωτρητική έρευνα, η οποία μάλιστα στην προκειμένη περίπτωση **πρόκειται να διενεργηθεί επί υπάρχοντος δασικού οδικού δικτύου**, άνευ παρεμβάσεων / έργων διαμόρφωσης κτλ συνιστά την βέλτιστη και πιο αξιόπιστη μέθοδο για την επίτευξη του στόχου. Η μόνη προβλεπόμενη συσχέτιση του προβλεπόμενου έργου είναι η μετάβαση του (αυτοκινούμενου) γεωτρητικού εξοπλισμού στις θέσεις διάτρησης μέσω του υφιστάμενου οδικού δικτύου που διέρχεται μέσα από την ενεργή εκμετάλλευση. Η μετάβαση στις θέσεις θα γίνεται μέσω του υφιστάμενου λατομικού χώρου.

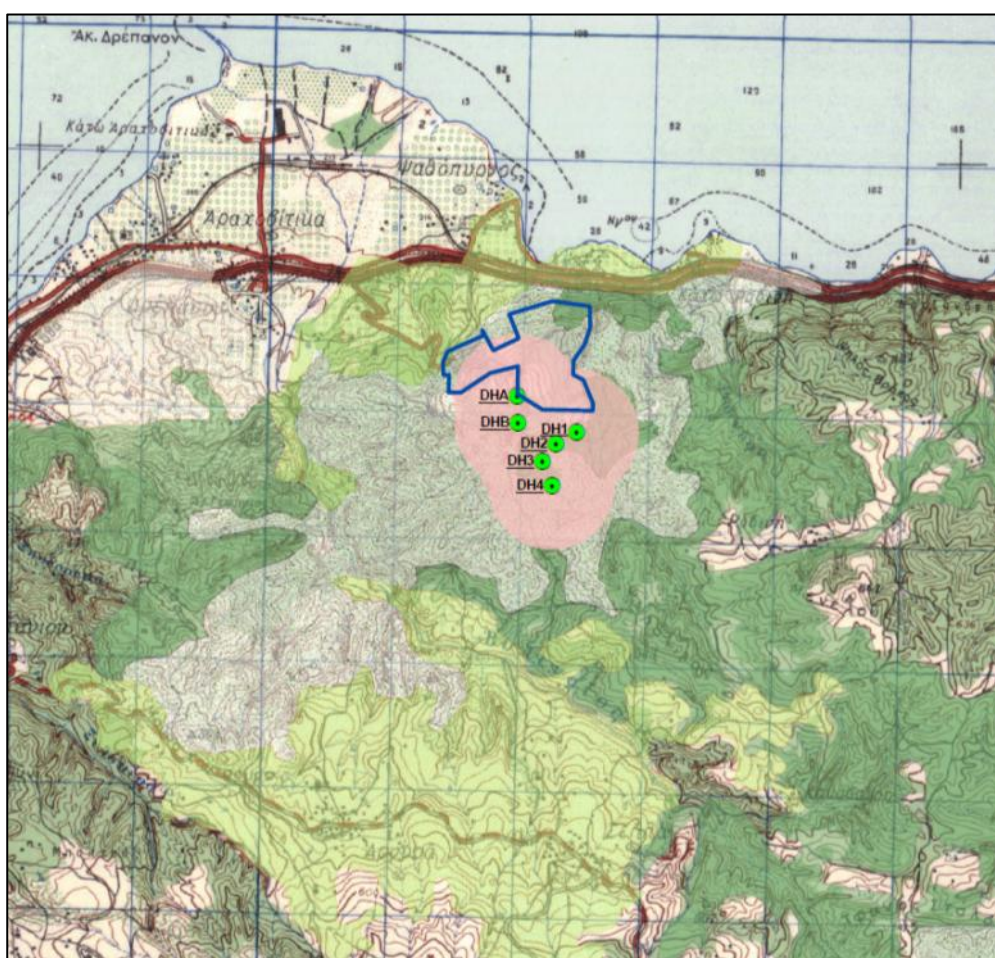

Απεικόνιση του Γενικού Προσανατολισμού της περιοχής των ερευνητικών γεωτρήσεων της εταιρείας Α.Ε. Τσιμέντων ΤΙΤΑΝ στη θέση «Άρτιμες»

Εναλλακτικές λύσεις δεν εξετάζονται γιατί οι ερευνητικές εργασίες συνδέονται άμεσα με τη θέση του υφιστάμενου λατομείου ασβεστόλιθου στη θέση «Άρτιμες» και συνεπώς οι θέσεις των γεωτρήσεων δεν μπορούν να μετατεθούν. Επίσης, η μηδενική λύση απορρίφθηκε γιατί δεν θα ήταν δυνατό να γίνει κατανοητή και να μελετηθεί από το φορέα του έργου το γεωλογικό υπόβαθρο.

Το μέγιστο βάθος των γεωτρήσεων θα εξαρτάται από τα μορφολογικά και γεωλογικά χαρακτηριστικά της θέσης και σε κάθε περίπτωση κατά μέσο όρο θα κυμαίνεται στα 90 μέτρα. Οι

δειγματοληπτικές γεωτρήσεις θα πραγματοποιηθούν με περιστροφικό υδραυλικό γεωτρίπανο που θα είναι εξοπλισμένο με τα αναγκαία εξαρτήματα και εργαλεία (στελέχη, δειγματολήπτες, κοπτικά εξαρτήματα, σωληνώσεις επένδυσης και λοιπό βοηθητικό εξοπλισμό, αντλητικό συγκρότημα, δεξαμενή νερού, κλπ). Η διάτρηση θα πραγματοποιηθεί τηλεσκοπικά με αρχική διάμετρο Φ114. Η προτιμητέα διάμετρος ανόρυξης είναι Φ101. Σε ειδικές περιπτώσεις και μετά από έγκριση του φορέα του έργου δύνανται να εγκριθεί η διάτρηση με Φ86.

Με βάση τα παραπάνω και με την προϋπόθεση να ληφθούν υπόψη κατά την απόφαση έγκρισης των περιβαλλοντικών όρων του έργου οι εξής παρατηρήσεις:

- Για τις προαναφερθείσες εργασίες υπαίθρου (γεωτρήσεις, δειγματοληψίες και επί τόπου δοκιμές) θα τηρούνται οι όροι των σχετικών προδιαγραφών του ΥΠΕΝ (Ε 101-83 Τεχνικές Προδιαγραφές Δειγματοληπτικών Γεωτρήσεων Ξηράς για Γεωτεχνικές Έρευνες και Ε 106-86 Προδιαγραφές Επί Τόπου Δοκιμών Εδαφομηχανικής, που εγκρίθηκαν με τις με αριθμούς ΒΜ5/0/30377/25-05-1983 και ΕΚ1/5662/728/οικ./31-07-1986 αντίστοιχα αποφάσεις του Υπουργού Δημοσίων Έργων ΦΕΚ 363/Β/24-06-1983 και 955/Β/31-12-1986 αντίστοιχα)
- Πριν την καθημερινή έναρξη και μετά το πέρας των εργασιών θα μετράται η στάθμη στη γεώτρηση, καθώς και μετά το οριστικό πέρας αυτής. Για τις ανάγκες όρυξης των ερευνητικών γεωτρήσεων θα χρησιμοποιείται καθαρό νερό
- Να τηρούνται οι διατάξεις της ΚΥΑ 37393/2028/2003 (ΦΕΚ 1418/Β/ 01-10-2003) όπως τροποποιήθηκε από την ΚΥΑ Η.Π. 9272/471/2007 (ΦΕΚ 286/02-03-2007) όσον αφορά τις εκπομπές θορύβου στο περιβάλλον από εξοπλισμό προς χρήση σε εξωτερικό χώρο. Να τοποθετηθεί μη μόνιμος φράχτης και κατάλληλη σήμανση κατά τη διάρκεια των εργασιών για την προστασία των εργαζόμενων και των διερχόμενων
- Να ληφθούν υπόψη οι προτεινόμενοι όροι των γνωμοδοτήσεων του Δασαρχείου Πατρών και της Δ/νσης Δασών Αχαιΐας της Α.Δ.Π.Δ.Ε.&Ι. Να ενημερωθούν οι αρμόδιες δασικές υπηρεσίες και η αρμόδια Πυροσβεστική Υπηρεσία για την έναρξη και το πέρας των εργασιών και να παρέχεται κάθε διευκόλυνση κατά τη διενέργεια σχετικών ελέγχων
- Να αποκατασταθεί οποιαδήποτε επέμβαση ή αλλοίωση του χώρου λόγω των εργασιών όρυξης των ερευνητικών γεωτρήσεων. Η εταιρεία να είναι εφοδιασμένη με επαρκή ποσότητα προσωροφητικών υλικών για την αντιμετώπιση έκτακτης ανάγκης διαρροής λιπαντικών, καυσίμων, κλπ. Η εταιρεία να απομακρύνει κάθε είδους μηχανολογικού εξοπλισμού ή ανταλλακτικών άμεσα τόσο σε περίπτωση βλάβης όσο και μετά το πέρας των εργασιών
- Να τηρούνται οι όροι για την ασφάλεια των εργαζομένων που παρατίθενται στο κεφ. 11 της ΜΠΕ

εισηγούμαστε ΘΕΤΙΚΑ για την ανωτέρω Μελέτη Περιβαλλοντικών Επιπτώσεων»

Η Επιτροπή Περιβάλλοντος και Φυσικών Πόρων Περιφερειακού Συμβουλίου Δυτικής Ελλάδας, έχοντας υπόψη:

- 1) Τις διατάξεις του Ν.3852/2010 (ΦΕΚ/Α'/87) «Νέα Αρχιτεκτονική της Αυτοδιοίκησης και της Αποκεντρωμένης Διοίκησης - Πρόγραμμα Καλλικράτης» και ειδικότερα τα άρθρα 164 & 186, όπως ισχύουν σήμερα
- 2) Την υπ' αριθ. 248595/2016 (ΦΕΚ/Β'/4309/30.12.2016) απόφαση Γενικού Γραμματέα Αποκεντρωμένης Διοίκησης Πελοποννήσου, Δυτικής Ελλάδας και Ιονίου «Τροποποίηση του Οργανισμού Εσωτερικής Υπηρεσίας της Περιφέρειας Δυτικής Ελλάδας»
- 3) Την υπ' αριθ. 99/15.09.2014 (ΑΔΑ:Ω0ΡΝ7Λ6-6ΓΟ) (ΦΕΚ/Δ'/3029) απόφαση του Περιφερειακού Συμβουλίου, περί σύστασης Επιτροπής Περιβάλλοντος και Φυσικών Πόρων Περιφερειακού Συμβουλίου Δυτικής Ελλάδας

- 4) Την υπ' αρ. 226/28.12.2014 (ΑΔΑ:625Ψ7Λ6-ΗΚΝ) Απόφαση του Περιφερειακού Συμβουλίου Δυτικής Ελλάδας περί έγκρισης Κανονισμού Λειτουργίας Επιτροπής Περιβάλλοντος και Φυσικών Πόρων Περιφερειακού Συμβουλίου Δυτικής Ελλάδας
- 5) Την υπ' αρ. 75825/992/20.03.2017 (ΦΕΚ/ΥΟΔΔ/147/28.03.2017) απόφαση Περιφερειάρχη περί ορισμού Προέδρου Επιτροπής Περιβάλλοντος και Φυσικών Πόρων Περιφερειακού Συμβουλίου Δυτικής Ελλάδας
- 6) Την υπ' αριθ. 78/10.04.2017 (ΑΔΑ:Ω95Μ7Λ6-ΒΟ6) απόφαση του Περιφερειακού Συμβουλίου Δυτικής Ελλάδας, περί συγκρότησης της Επιτροπής Περιβάλλοντος και Φυσικών Πόρων ΠΣ ΔΕ
- 7) Την υπ' αριθ. 05/03.05.2017 (ΑΔΑ:7Υ217Λ6-ΓΧΞ) απόφαση της Επιτροπής Περιβάλλοντος και Φυσικών Πόρων Περιφερειακού Συμβουλίου Δυτικής Ελλάδας, περί εκλογής Αντιπροέδρου
- 8) Το ισχύον κανονιστικό και θεσμικό πλαίσιο για την προστασία του περιβάλλοντος
- 9) Τις διατάξεις του Ν.4014/2011 (ΦΕΚ/Α'/209) «Περιβαλλοντική αδειοδότηση έργων και δραστηριοτήτων, ρύθμιση αυθαιρέτων σε συνάρτηση με δημιουργία περιβαλλοντικού ισοζυγίου και άλλες διατάξεις αρμοδιότητας Υπουργείου Περιβάλλοντος»
- 10) Τις διατάξεις της ΚΥΑ οικ.1649/45/14.01.2014 (ΦΕΚ/Β'/45/15.01.2014)
- 11) Την υπ' αρ. πρωτ. 28645/24-2-2017 Μ.Π.Ε. του έργου του θέματος (Α.Δ. Πελ/σου, Δυτ. Ελλάδα & Ιονίου – Δ/ση ΠΕΧΩΣΧ (αρμόδια περιβαλλοντική αρχή)
- 12) Την υπ' αρ.πρωτ. 69721/377/14.03.2017 ανακοίνωση του Προέδρου της Επιτροπής
- 13) Την ανωτέρω εισήγηση του Προέδρου της
- 14) Ό,τι διατυπώθηκε κατά τη διάρκεια της συζήτησης του θέματος

ΑΠΟΦΑΣΙΖΕΙ ΟΜΟΦΩΝΑ

Γνωμοδοτεί θετικά επί της Μελέτης Περιβαλλοντικών Επιπτώσεων για «**Εργασίες Γεωτρητικής Έρευνας επί υφιστάμενου δασικού οδικού δικτύου**», με φορέα την «Α.Ε. Τσιμέντων ΤΙΤΑΝ», σε θέση πλησίον του υφιστάμενου λατομείου ασβεστόλιθου της θέσης «Άρτιμες», Δ. Πατρέων, ΠΕ Αχαΐας, με βάση τους όρους και τις προϋποθέσεις της ανωτέρω εισήγησης.

Η παρούσα απόφαση έλαβε αύξοντα αριθμό **16/2017**

Αφού εξαντλήθηκαν τα θέματα της ημερήσιας διάταξης, λύθηκε η συνεδρίαση και υπογράφηκε το παρόν πρακτικό.

Ο ΠΡΟΕΔΡΟΣ
Τ.Υ.
ΤΑ ΜΕΛΗ

**ΑΚΡΙΒΕΣ ΑΠΟΣΠΑΣΜΑ ΑΠΟ ΤΟ ΠΡΑΚΤΙΚΟ
ΠΑΤΡΑ, 12-06-2017
Ο ΠΡΟΕΔΡΟΣ**

ΝΙΚΟΛΑΟΣ ΜΠΑΛΑΜΠΑΝΗΣ
ΑΝΤΙΠΕΡΙΦΕΡΕΙΑΡΧΗΣ
ΕΝΕΡΓΕΙΑΣ & ΠΕΡΙΒΑΛΛΟΝΤΟΣ