

ΠΕΡΙΦΕΡΕΙΑΣ ΑΤΤΙΚΗΣ
ΠΕΡΙΦΕΡΕΙΑΚΟ ΣΥΜΒΟΥΛΙΟ ΕΡΕΥΝΑΣ ΚΑΙ ΚΑΙΝΟΤΟΜΙΑΣ

ΔΡΑΣΤΗΡΙΟΤΗΤΕΣ ΠΣΕΚ ΑΤΤΙΚΗΣ

- ΠΕΠ ΑΤΤΙΚΗΣ 2014-2020
- ΠΕΠ ΑΤΤΙΚΗΣ 2021-2026 (οραμα)

ΠΑΤΡΑ, 23 ΝΟΕΜΒΡΙΟΥ 2018

Δρ. ΔΗΜΗΤΡΙΟΣ ΝΙΑΡΧΟΣ
ΠΡΟΕΔΡΟΣ ΠΕΡΙΦΕΡΕΙΑΚΟΥ ΣΥΜΒΟΥΛΙΟΥ ΕΡΕΥΝΑΣ ΚΑΙ ΚΑΙΝΟΤΟΜΙΑΣ



Με τη συγχρηματοδότηση της Ελλάδας και της Ευρωπαϊκής Ένωσης



ΠΕΡΙΕΧΟΜΕΝΑ ΠΑΡΟΥΣΙΑΣΗΣ

ΟΙΚΟΝΟΜΙΑ 21/11/2018 18:02

NEWSROOM IEFIMERIDA.GR

Τελευταία των τελευταίων κατατάσσεται η Ελλάδα σε ότι αφορά τις επιχειρηματικές προοπτικές της χώρας.

Μόλις το 13,8% των Ελλήνων επιχειρηματιών διακρίνει επιχειρηματικές ευκαιρίες στη χώρα μας για το επόμενο εξάμηνο, επίδοση που **αποτελεί αρνητικό ρεκόρ παγκοσμίως.**

Στην έρευνα του GEM που παρουσίασε το Ίδρυμα Οικονομικών και Βιομηχανικών Ερευνών η Ελλάδα βρίσκεται πίσω από χώρες όπως Αίγυπτος, Ιράν, Χιλή, Ουρουγουάη, Γουατεμάλα, Μεξικό και Ισημερινό.

Σε άλλες χώρες που βρέθηκαν σε καθεστώς μνημονίων τα προηγούμενα χρόνια, όπως η Κύπρος και η Ιρλανδία το ποσοστό των επιχειρηματικών που διαβλέπουν ευκαιρίες στην χώρα τους είναι υπερδιπλάσιο από το αντίστοιχο στην Ελλάδα.

Διαβάστε αναλυτικά την έρευνα του IOBE στο economistas.gr

ΚΑΤΙ ΛΑΘΟΣ ΚΑΝΟΥΜΕ ΣΤΗΝ ΕΛΛΑΔΑ- Μήπως φταίνει τα ΠΣΕΚ

ΠΕΡΙΕΧΟΜΕΝΑ ΠΑΡΟΥΣΙΑΣΗΣ

- https://nano-magazine.com/news/2018/11/21/nanosensor-start-up-moves-to-the-uk-and-raises-1m?ss_source=sscampaigns&ss_campaign_id=5bf56367ed801500018ca9a8&ss_email_id=5bf59613e1bf5b0001222770&ss_campaign_name=Weekly+News+Round-Up%3A+Nanosensor+start-up+moves+to+the+UK+and+raises+%E2%82%AC1m%2C+p&ss_campaign_sent_date=2018-11-21T17%3A30%3A01Z
- **Nanosensor start-up moves to the UK and raises €1m**
- Arnold Kristoff
- November 21, 2018
- The company's original target for investment was £400,000 and we were swamped by people interested in investing in our novel technology," says Nanusens CEO Dr Josep Montanyà i Silvestre,
- **“however the majority of them were tech-savvy investors from the UK who wanted to invest using the British Enterprise Investment Scheme (EIS) scheme that incentivises investment in UK companies.**
- \n order to qualify for this, we moved the company's base from Barcelona to the UK. It took a couple of months to have this recognised for EIS so we keep the Crowdcube open until it was formally approved and then investment more than doubled our target.”

ΠΕΡΙΕΧΟΜΕΝΑ ΠΑΡΟΥΣΙΑΣΗΣ

- Συνοπτική παρουσίαση του ΠΣΕΚ
- Ρόλος ΠΣΕΚ
- Προτάσεις –Σχόλια

ΝΕΟ ΠΕΠ ΑΤΤΙΚΗΣ 2014 – 2020

ΡΟΛΟΣ ΠΣΕΚ –RIS3

- Επιτροπή Καθοδήγησης (*Steering Committee*)
- Συμμετοχή στη διαδικασία επιχειρηματικής ανακάλυψης
- Γνώμη επί των προσκλήσεων του ΠΕΠ Αττικής στους τομείς αρμοδιότητας του
- Παρακολούθηση – αξιολόγηση – επικαιροποίηση του σχεδίου δράσης της RIS3
- Συμμετοχή στη διακυβέρνηση της RIS3
- Σχεδιασμός για την επόμενη περίοδο ΠΕΠ-Αττικής

ΝΕΟ ΠΕΠ ΑΤΤΙΚΗΣ 2014 – 2020

ΡΟΛΟΣ ΠΣΕΚ –RIS3

ΔΡΑΣΕΙΣ ΠΟΥ ΕΧΟΥΝ ΔΡΟΜΟΛΟΓΗΘΕΙ

- Εγκριση κανονισμού ΠΣΕΚ Αττικής
- Ιδρυση Κέντρου Καινοτομίας Περιφέρειας Αττικής (ΚΕ.Κ.Π.Α)
- Προ-προκήρυξη– εκδήλωση ενδιαφέροντος για υποδομές σε ΑΕΙ-ΕΚ της περιφέρειας
- Προέκριση για τόνωση ΜΜΕ με
 - α) Κουπόνια τεχνολογίας
 - β) Κουπόνια Πνευματικής ιδιοκτησίας
- Διάφορες άλλες εκδηλώσεις π.χ επιχειρηματική ανακάλυψη, διαγωνισμούς κλπ.
- Σχεδιασμός επόμενου ΠΕΠ για την Περιφέρεια Αττικής

ΝΕΟ ΠΕΠ ΑΤΤΙΚΗΣ 2014 – 2020

ΡΟΛΟΣ ΠΣΕΚ –RIS3

ΚΕ.Κ.Π.Α

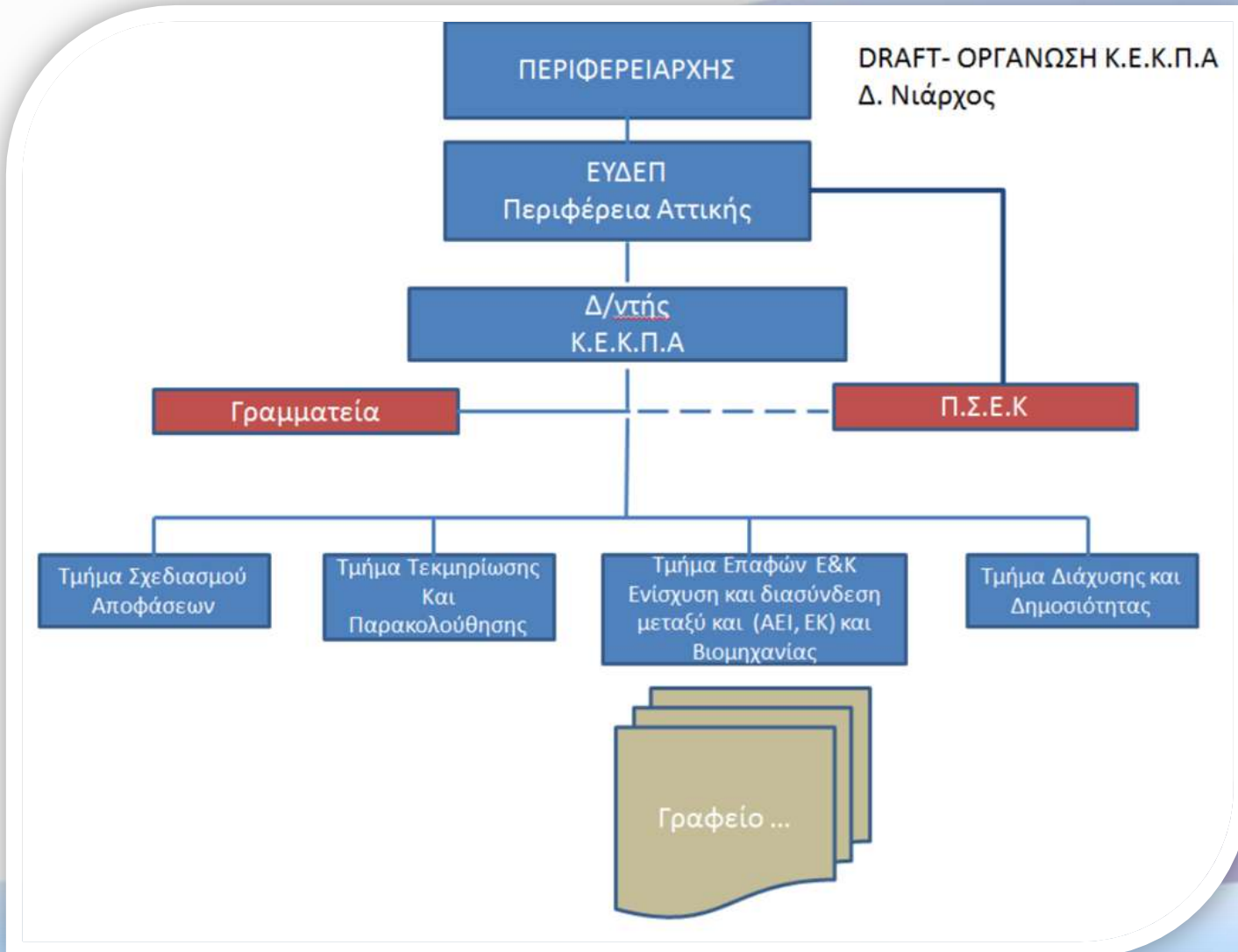

ΝΕΟ ΠΕΠ ΑΤΤΙΚΗΣ 2014 – 2020 ΡΟΛΟΣ ΠΣΕΚ –RIS3

ΕΚΔΗΛΩΣΗ ΕΝΔΙΑΦΕΡΟΝΤΟΣ ΣΤΗ ΠΡΟΣΚΛΗΣΗ ΤΗΣ ΠΕΡΙΦΕΡΕΙΑΣ ΑΤΤΙΚΗΣ

ΥΛΟΠΟΙΗΣΗΣ ΤΟΥ ΠΕΠ ΑΤΤΙΚΗΣ, ΑΞΟΝΑΣ 1: «Ενίσχυση της έρευνας, της τεχνολογικής ανάπτυξης και της καινοτομίας»

ΦΟΡΕΑΣ:	
Τίτλος Πρότασης	
Περιοχή RIS3	
<ol style="list-style-type: none"> Βιώσιμη Οικονομία των αναγκών Γαλάζια Οικονομία Δημιουργική Οικονομία 	
Εκτιμώμενος Προϋπολογισμός	
Ωριμότητα Πρότασης	(Υπάρχει εγκεκριμένη οριστική μελέτη και τεύχη δημοπράτησης) και ξεκάθαρο ιδιοκτησιακό καθεστώς?)

ΠΕΡΙΕΧΟΜΕΝΑ	
1	Συνοπτική Περιγραφή
2	Στόχοι
3	Προβλεπόμενες Δράσεις
4	Βιωσιμότητα
5	Τεκμηρίωση Ανάγκης Υποστήριξης από την Περιφέρεια Αττικής
6	Αναπτυξιακά και Κοινωνικά οφέλη για την Περιφέρεια Αττικής
7	Άλλες πηγές χρηματοδότησης

Η έκταση του κειμένου να μην υπερβαίνει τις 3-σελίδες με γραμματοσειρά Arial 11

Καταγραφή Αναγκών Ερευνητικών Υποδομών Σχετικά με την Περιφερειακή Στρατηγική Έξυπνης Εξειδίκευσης της Περιφέρειας Αττικής		
Ημ/α: 4/12/2017		
α/α	Φορέας Υποβολής Πρότασης	ΤΙΤΛΟΣ ΠΡΟΤΑΣΗΣ
1	ΕΘΝΙΚΟ ΑΣΤΕΡΟΣΚΟΠΕΙΟ ΑΘΗΝΩΝ	"Παρατηρητήριο Κλιματικής Αλλαγής & Γεωεπιστημών Ανατολικής Μεσογείου στα Αντικύθηρα"
2	ΕΡΕΥΝΗΤΙΚΟ ΚΕΝΤΡΟ ΑΘΗΝΑ	Ανάγκες σε Κτηριακές Υποδομές για Στέγαση Ερευνητικών Δράσεων συναφών με την Περιφερειακή Στρατηγική Έξυπνης Εξειδίκευσης της Περιφέρειας Αττικής
3	ΕΚΕΒΕ Φλεμινγκ	ΑΝΑΒΑΘΜΙΣΗ ΤΩΝ ΚΤΗΡΙΑΚΩΝ ΥΠΟΔΟΜΩΝ ΤΟΥ ΕΚΕΒΕ «ΑΛΕΞΑΝΔΡΟΣ ΦΛΕΜΙΓΚ»
4.1	ΓΕΩΠΟΝΙΚΟ ΠΑΝΕΠΙΣΤΗΜΙΟ ΑΘΗΝΩΝ	Πρόσταση και διαχείριση της υλικής και άυλης πολιτιστικής κληρονομιάς του Γεωπονικού Πανεπιστημίου Αθηνών και εξατομίκευση υπηρεσιών στην εκπαίδευση, τον πολιτισμό και την αναψυχή, με τη χρήση τεχνολογιών διάχυτης νοημοσύνης.
4.2	ΓΕΩΠΟΝΙΚΟ ΠΑΝΕΠΙΣΤΗΜΙΟ ΑΘΗΝΩΝ	Κατασκευή Παρασκευαστηρίου Ζωοτροφών για τις ανάγκες του Γεωπονικού Πανεπιστημίου Αθηνών ανάπτυξη χρηματοοικονομικής αγοράς Αγροτικών Προϊόντων και Τροφίμων
4.3	ΓΕΩΠΟΝΙΚΟ ΠΑΝΕΠΙΣΤΗΜΙΟ ΑΘΗΝΩΝ	(τίτλος: e- agora - exchange Agricultural Online market in Athens)
4.4	ΓΕΩΠΟΝΙΚΟ ΠΑΝΕΠΙΣΤΗΜΙΟ ΑΘΗΝΩΝ	Ανακαίνιση Πιλοτικής Μονάδας Τυροκόμησης Εργαστήριο Γαλακτοκομίας του ΓΠΑ
5.1	ΕΘΝΙΚΟ ΚΕΝΤΡΟ ΕΡΕΥΝΑΣ ΦΥΣΙΚΩΝ ΕΠΙΣΤΗΜΩΝ "ΔΗΜΟΚΡΙΤΟΣ"	Κτίριο νέου Κέντρου Νανοτεχνολογίας και Μικροσυστημάτων
5.2	ΕΘΝΙΚΟ ΚΕΝΤΡΟ ΕΡΕΥΝΑΣ ΦΥΣΙΚΩΝ ΕΠΙΣΤΗΜΩΝ "ΔΗΜΟΚΡΙΤΟΣ"	Κτίριο Τεχνολογιών Ανίχνευσης και Μελέτης Βιοδραστικών Μορίων
5.3	ΕΘΝΙΚΟ ΚΕΝΤΡΟ ΕΡΕΥΝΑΣ ΦΥΣΙΚΩΝ ΕΠΙΣΤΗΜΩΝ "ΔΗΜΟΚΡΙΤΟΣ"	Κτίριο Τεχνολογιών Πληροφορικής και Τηλεπικοινωνιών
6	ΕΘΝΙΚΟ ΙΔΡΥΜΑ ΕΡΕΥΝΩΝ	Δράσεις για την επέκταση και τον εκσυγχρονισμό των κτιριακών και λοιπών υποδομών του Εθνικού Ιδρύματος Ερευνών (ΕΙΕ)
	ΣΥΝΟΛΟ	39269545

ΝΕΟ ΠΕΠ ΑΤΤΙΚΗΣ 2014 – 2020

ΡΟΛΟΣ ΠΣΕΚ –RIS3

ΚΟΥΠΟΝΙΑ ΚΑΙΝΟΤΟΜΙΑΣ

Στόχοι της δράσης

Η υποστήριξη των τεχνολογικών αναγκών των μικρομεσαίων επιχειρήσεων (ΜμΕ) αποτελεί βασικό στόχο της RIS3 για την Περιφέρεια Αττικής. Στόχοι της δράσης «Κουπόνια Καινοτομίας Αττικής» είναι:

- ✓ η ενίσχυση των μικρομεσαίων επιχειρήσεων μέσω της αγοράς καινοτόμων συμβουλευτικών και υποστηρικτικών υπηρεσιών γνώσης/εμπειρογνωμοσύνης από φορείς καινοτομίας
 - ✓ η υποστήριξη των εργαστηρίων δημόσιων Ε&Τ φορέων (Πανεπιστήμια, ΤΕΙ, Ερευνητικά Κέντρα, Ινστιτούτα, κλαδικές εταιρείες έρευνας και τεχνολογικής ανάπτυξης) που παρέχουν υπηρεσίες υψηλής προστιθέμενης αξίας και έντασης γνώσης
 - ✓ η διασύνδεση και η συστηματική συνεργασία της επιχειρηματικής κοινότητας με την κοινότητα των ερευνητών/ακαδημαϊκών.
- ✓ Ενδεικτικός προϋπολογισμός: 2,500,000 €
✓ Ενίσχυση ανά πρόταση : 25,000 €
- ✓ Δικαιούχοι: Επιλέξιμες για συμμετοχή στη δράση είναι οι μικρομεσαίες επιχειρήσεις οποιασδήποτε μορφής (ατομικές, ΟΕ, ΕΕ, ΕΠΕ, ΑΕ),

ΚΟΥΠΟΝΙΑ ΠΝΕΥΜΑΤΙΚΗΣ ΙΔΙΟΚΤΗΣΙΑΣ

Η υποστήριξη των τεχνολογικών αναγκών των μικρομεσαίων επιχειρήσεων (ΜμΕ) αποτελεί βασικό στόχο της RIS3 για την Περιφέρεια Αττικής. Στόχοι της δράσης «Κουπόνια Διανοητικής Ιδιοκτησίας Αττικής» είναι:

- ✓ η ενίσχυση των μικρομεσαίων επιχειρήσεων μέσω της τεχνικής υποστήριξης διαδικασιών προστασίας και αξιοποίησης διανοητικού κεφαλαίου που θα οδηγήσει σε καινοτόμα και διεθνώς εμπορεύσιμα προϊόντα και υπηρεσίες
 - ✓ η υποστήριξη των εργαστηρίων δημόσιων Ε&Τ φορέων (Πανεπιστήμια, ΤΕΙ, Ερευνητικά Κέντρα, Ινστιτούτα, κλαδικές εταιρείες έρευνας και τεχνολογικής ανάπτυξης) στο επίπεδο προστασίας, αξιοποίησης και εμπορευματοποίησης παραγωγικών γνώσεων υψηλής προστιθέμενης αξίας και προώθησης καινοτόμων εγχειρημάτων έντασης γνώσης.
- ✓ Ενδεικτικός προϋπολογισμός: 1,500,000 €
✓ Ενίσχυση ανά πρόταση : 25,000 €
- ✓ Δικαιούχοι: Επιλέξιμες για συμμετοχή στη δράση είναι οι μικρομεσαίες επιχειρήσεις οποιασδήποτε μορφής (ατομικές, ΟΕ, ΕΕ, ΕΠΕ, ΑΕ),

ΝΕΟ ΠΕΠ ΑΤΤΙΚΗΣ 2014 – 2020

ΡΟΛΟΣ ΠΣΕΚ –RIS3

ΕΞΕΙΔΙΚΕΥΜΕΝΕΣ
ΔΡΑΣΕΙΣ

ATTICA ADDITIVE MANUFACTURING HUB

A proposal to be submitted to the Regional Development Plan
2014-2020

A regional effort to train and exploit Additive manufacturing (3D &4D printing) in the
Attica Region

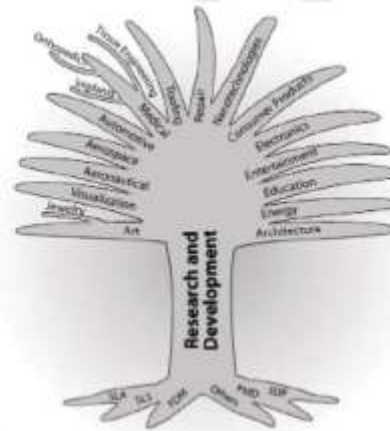

Schematic Visualization of the AM Field and Research Opportunities and Efforts

The trunk of the tree represents the research and development efforts which spring from these technologies. The branches are representative samples of outcomes and benefits of these efforts, reflected in the research needs and opportunities in this document. It is expected that new applications and benefits will grow in time and that other applications will branch into significant subcategories similar to the Medical and Art Branches.

ATHENS, 2017

ΕΜΠΟΔΙΑ!

Συγχρηματοδότηση –
προκήρυξη για Clusters

Αληθεια ποιος θα
χρηματοδοτήσει μια
τέτοια δράση με
ορίζοντα 5-10 ετών
Επιστροφής της
δαπάνης???

ΕΠΟΜΕΝΗ
ΠΡΟΓΡΑΜΜΑΤΙΚΗ
ΠΕΡΙΟΔΟΣ

ΝΕΟ ΠΕΠ ΑΤΤΙΚΗΣ 2014 – 2020
ΡΟΛΟΣ ΠΣΕΚ –RIS3

ATTICA INNOVATION CORRIDOR

National and International hub for the development
of knowledge
and
knowledge-based entrepreneurship

in the form
of
a Region initiative

but as a Public-Private Partnership (PEP support)

with the aim

to create a cluster of companies, based on new technologies
and innovation in areas of interest of the region, like **health,**
environment, pharmaceuticals, energy, etc.

ΝΕΟ ΠΕΠ ΑΤΤΙΚΗΣ 2014 – 2020

ΡΟΛΟΣ ΠΣΕΚ –RIS3

ΕΠΟΜΕΝΗ
ΠΡΟΓΡΑΜΜΑΤΙΚΗ
ΠΕΡΙΟΔΟΣ

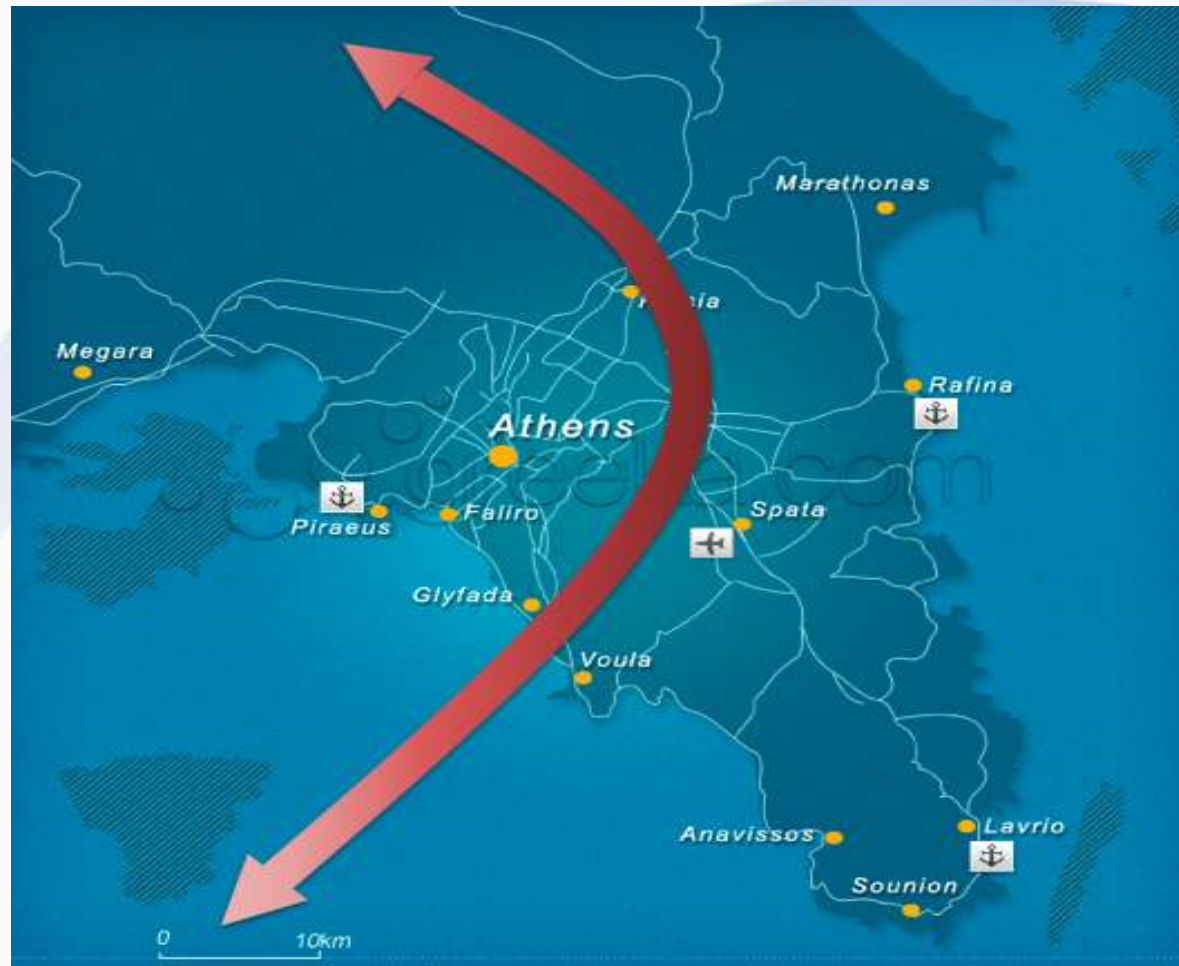

ΝΕΟ ΠΕΠ ΑΤΤΙΚΗΣ 2014 – 2020

Πεδία Εξειδίκευσης της RIS3 – ΑΤΤΙΚΗΣ

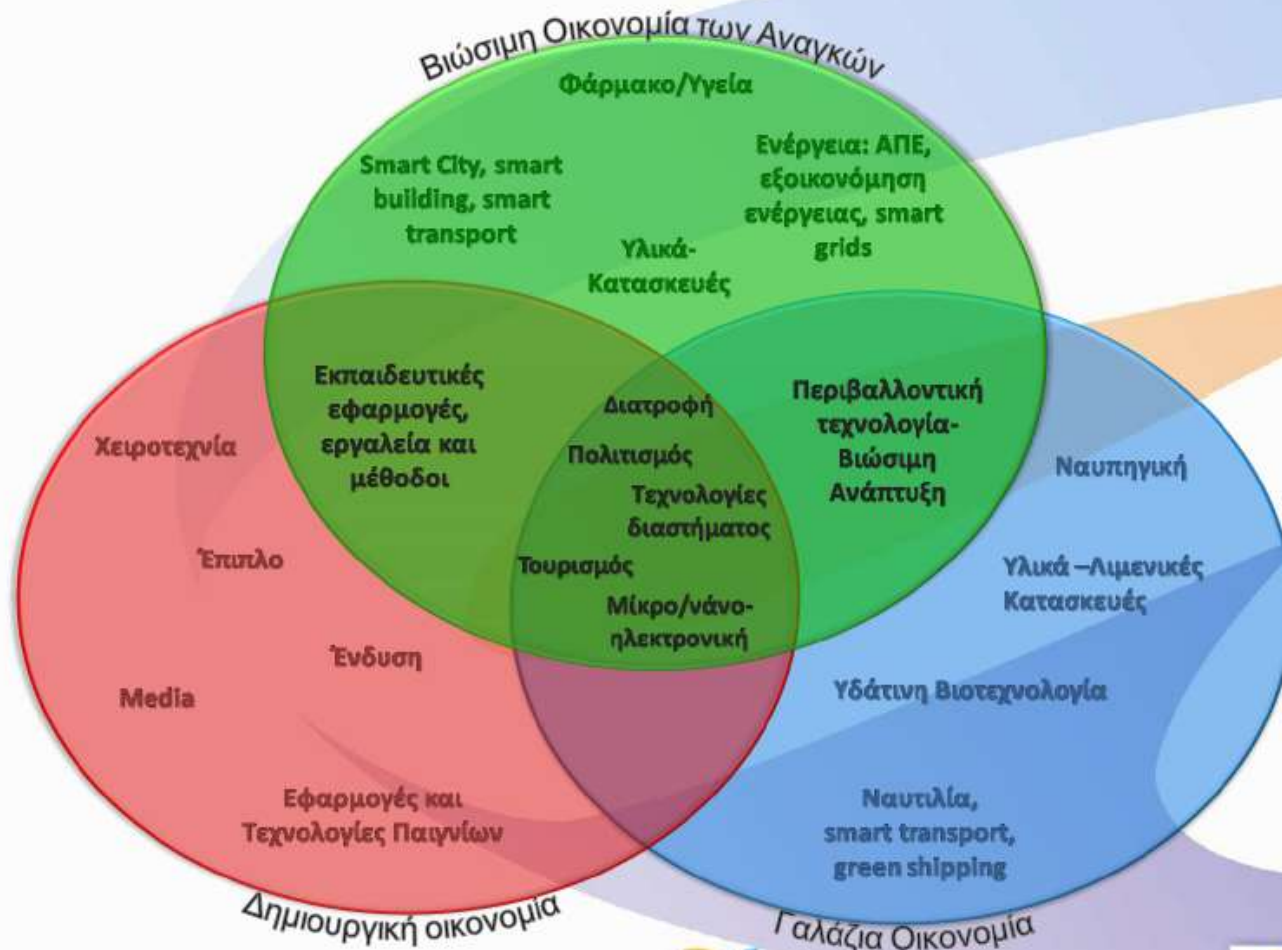

ΠΕΡΙΦΕΡΕΙΑΚΟ
ΕΠΙΧΕΙΡΗΣΙΑΚΟ
ΠΡΟΓΡΑΜΜΑ
ΑΤΤΙΚΗΣ



Interreg
Europe



European Union | Ευρωπαϊκό Πρωτόκολλο Διασύνδεσης (ERDF)

ΝΕΟ ΠΕΠ ΑΤΤΙΚΗΣ 2014 – 2020 και RIS3

- Η ΕΕ on Research and Innovation Strategies for Smart Specialisation υποδεικνύει πέντε δυνατές επιλογές-διαδρόμους για RIS3 πολιτικές:
 - α) Αναζωογόνηση παραδοσιακών τομέων μέσω δράσεων που θα έχουν πολλαπλασιαστικό αποτέλεσμα ή μέσω δημιουργίας εξειδικευμένων αγορών
 - β) Εκμοντερνίζοντας τομείς με νέες τεχνολογίες
 - γ) **Διαφοροποιώντας** τεχνολογικά τις υπάρχουσες ειδικότητες σε συναφείς τομείς
 - δ) **Ανάπτυξη** νέων οικονομικών δραστηριοτήτων μέσω ριζικών τεχνολογικών αλλαγών και πρωτοποριακών καινοτομιών: και
 - ε) **Αξιοποίηση** νέων μορφών καινοτομίας, όπως η ανοιχτή καινοτομία, η καινοτομία που βασίζεται στο χρήστη, η κοινωνική καινοτομία και η καινοτομία στον τομέα των υπηρεσιών.

ΝΕΟ ΠΕΠ ΑΤΤΙΚΗΣ 2014 – 2020

ΑΕΙ-ΕΚ και RIS3

Διαφοροποιώντας τεχνολογικά τις υπάρχουσες ειδικότητες σε συναφείς τομείς;

Παραδείγματα

- ✓ Συγκροτήματα σχεδιασμού υψηλών προδιαγραφών της **βόρειας-κεντρικής Ιταλίας**
- ✓ Η σχετική ποικιλία ημιαγωγών, μικροεπεξεργαστών, ηλεκτρονικών υπολογιστών, λογισμικού, μηχανών αναζήτησης, βιοπληροφορικής και βιοτεχνολογίας στη **Silicon Valley** της Βόρειας Καλιφόρνιας,
- ✓ Οι ποικιλίες των μηχανημάτων εκτύπωσης, των εργαλειομηχανών, των αυτοκινητοβιομηχανιών και της βιομηχανίας μηχανικής ηλεκτρονικής στη *Νότια Γερμανία* ως παραδείγματα σχετικής ποικιλίας.
- ✓ Σε μικρότερη κλίμακα, παρόμοια «τεχνολογία πλατφόρμας» Βιομηχανίες βρίσκονται στο Cambridge, στη Μασαχουσέτη και στο Cambridge, στο Ηνωμένο Βασίλειο ή στο Leuven, στο Βέλγιο και στο Rehovot, στο Ισραήλ, “each of which combines numerous strands of ICT and biotechnology **with world class research institutes or universities such as Harvard, MIT, Cambridge University, KU Leuven or the Weizmann Institute at its cluster heart**”

ΝΕΟ ΠΕΠ ΑΤΤΙΚΗΣ 2014 – 2020

ΑΕΙ-ΕΚ και RIS3

ACTIONS TO BE TAKEN

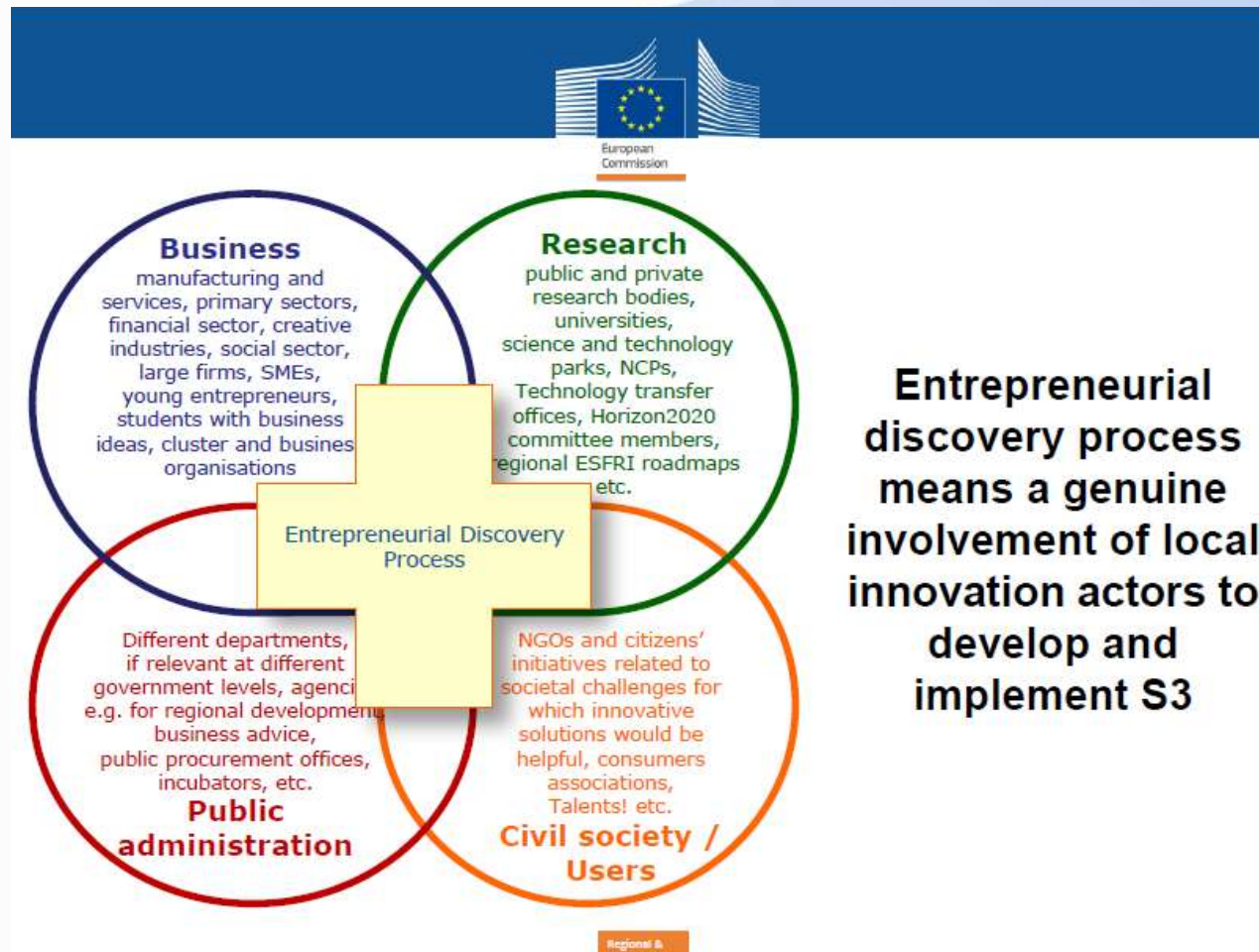

Entrepreneurial discovery process means a genuine involvement of local innovation actors to develop and implement S3

ΝΕΟ ΠΕΠ ΑΤΤΙΚΗΣ 2014 – 2020

ΑΕΙ-ΕΚ και RIS3

ACTIONS TO BE TAKEN



Smart Specialisation (S3) has 6 fundamental methodological elements any EU country or region has to undertake:

- 1: Analysing one's strengths, weaknesses, competitive advantages and potential for excellence
- 2: Involving innovation stakeholders, in particular the business community
- 3: Elaboration of an overall vision for the future of the region
- 4: Selection of priorities for S3 + definition of objectives
- 5: Definition of coherent policy mix, roadmaps and action plans
- 6: Integration of monitoring and evaluation mechanisms



Regions &
Urban Policy

ΝΕΟ ΠΕΠ ΑΤΤΙΚΗΣ 2014 – 2020

ΕΓΚΡΙΣΗ RIS3 – NEXT STEPS

- **Κριτήρια επιλογής πεδίων δραστηριότητας:**
 - ✓ Σαφής τοποθέτηση επιχειρήσεων με προτάσεις για νέες δραστηριότητες
 - ✓ Παρουσία ερευνητικών ιδρυμάτων με αποδεδειγμένη τεχνογνωσία
 - ✓ Ύπαρξη Επιχειρήσεων με εξαγωγική εμπειρία
 - ✓ Ύπαρξη κρίσιμης μάζας
 - ✓ Προοπτικές μεγέθυνσης του κλάδου

ΝΕΟ ΠΕΠ ΑΤΤΙΚΗΣ 2014 – 2020

ΑΕΙ-ΕΚ και RIS3

ΔΡΑΣΕΙΣ ΠΟΥ ΠΡΕΠΕΙ ΝΑ ΛΑΜΒΑΝΟΝΤΑΙ ΥΠΟΨΗ

Εννέα κριτήρια αξιολόγησης εκ των προτέρων έργων ή τομέων και επιλογή προτεραιοτήτων

- ✓ Η εγγύτητα στην αγορά
- ✓ Η δραστηριότητα ανοίγει έναν νέο τομέα που είναι πλούσιος στην καινοτομία και τη διάχυση;
- ✓ Ποιος είναι ο βαθμός συνεργασίας, ο αριθμός των εμπλεκόμενων εταίρων;
- ✓ Είναι απαραίτητη η **δημόσια** χρηματοδότηση;
- ✓ Ποια είναι η **σημασία της δραστηριότητας** για την περιφερειακή οικονομία;
- ✓ Ποια είναι η **ικανότητα της περιοχής** να διατηρήσει την επιτυχή δραστηριότητα στο έδαφός της;
- ✓ Μπορεί αυτή η δραστηριότητα να οδηγήσει την περιοχή στην **ηγεσία της επιλεγμένης** θέσης;
- ✓ Ποιος είναι ο βαθμός **σύνδεσης της δραστηριότητας** με την υπόλοιπη περιφερειακή οικονομία
- ✓ **Οι ιδιωτικές επιχειρήσεις** είναι έτοιμες να **υποβληθούν σε ελέγχους** παρακολούθησης και επιδόσεων.

ΝΕΟ ΠΕΠ ΑΤΤΙΚΗΣ 2014 – 2020

ΑΕΙ-ΕΚ-ΜΜΕ και RIS3

- ✓ **ΔΡΑΣΕΙΣ ΠΟΥ ΠΡΕΠΕΙ ΝΑ ΓΙΝΟΥΝ**
- ✓ Αφαιρέστε τα εμπόδια για την επιχειρηματικότητα
- ✓ Εκκίνηση για Start-ups : απλοποιήστε τη διαδικασία για να δημιουργία τους
- ✓ **Φορολογική «Αμνηστία»** για τα πρώτα τρία χρόνια
- ✓ Δημιουργία μέσων κεφαλαίου σποράς (**μη συμβατικές προσεγγίσεις**)
- ✓ Απαλλάξτε τους πολύ-νέους επιχειρηματίες από την **ΥΨΗΛΗ ΦΟΡΟΛΟΓΙΑ**
- ✓ Δημιουργήστε ένα γραφείο βοήθειας IP (Πνευματική ιδιοκτησία)
- ✓ Ενθαρρύνετε την **ομαδοποίηση –clustering**
- ✓ ...

ΝΕΟ ΠΕΠ ΑΤΤΙΚΗΣ 2014 – 2020

ΑΕΙ-ΕΚ και RIS3

✓ ΔΡΑΣΕΙΣ ΠΟΥ ΠΡΕΠΕΙ ΝΑ ΓΙΝΟΥΝ- ΠΡΑΚΤΙΚΕΣ ΔΡΑΣΕΙΣ

- Χαρακτηριστικό όλων αυτών των εταιρειών είναι ότι έχουν μικρά κεφάλαια, και έχουν έντονη έρευνα και ανάπτυξη, πολλές φορές χωρίς να έχουν έτοιμο προϊόν.
 - **Συνεπώς για τις εταιρείες αυτές είναι απαγορευτική η συμμετοχή σε δράσεις στις οποίες ζητείται:**
 - η κατάθεση εγγυητικής επιστολής,
 - να έχουν πραγματοποιηθεί πρώτα οι δαπάνες και στην συνέχεια να γίνει αποπληρωμή αυτών,
 - να καλύψουν με ίδια κεφάλαια έστω και μικρά ποσοστά της συμμετοχής τους στην δαπάνη του έργου
 - Παρακάτω συνοψίζονται τα κύρια σημεία των προτάσεων μας.
- ✓ ...

ΝΕΟ ΠΕΠ ΑΤΤΙΚΗΣ 2014 – 2020

ΑΕΙ-ΕΚ και RIS3

- ✓ **ΔΡΑΣΕΙΣ ΠΟΥ ΠΡΕΠΕΙ ΝΑ ΓΙΝΟΥΝ- ΠΡΑΚΤΙΚΕΣ ΔΡΑΣΕΙΣ**
- **Να γίνει εναρμόνιση με τις πρακτικές που ακολουθούνται στο ευρωπαϊκό πρόγραμμα για την έρευνα ορίζοντας 2020, κυρίως ως προς τα παρακάτω:**
 - α) **προκαταβολή τουλάχιστον 40-60% της δαπάνης, χωρίς την προσκόμιση ισόποσης εγγυητικής επιστολής**
 - β) **παρακράτηση από την ΓΓΕΤ του 15% του προϋπολογισμού αντι εγγυητικής, και απόδοση μετά την ολοκλήρωση και πιστοποίηση του έργου**
 - γ) **πραγματοποίηση πιστοποίησης φυσικού και οικονομικού αντικειμένου των προτάσεων πριν το μέσον της χρονικής τους διάρκειας και γρήγορη καταβολή της αναλογούσας επιχορήγησης (εντός διμήνου ει δυνατόν)**
 - ε) **τελική τεχνική και οικονομική αξιολόγηση πριν την καταβολή του 15%**
 - στ) **Να υπάρχει ποσοστό έμμεσων δαπανών (overhead) 25%**

✓ ...

ΝΕΟ ΠΕΠ ΑΤΤΙΚΗΣ 2014 – 2020

ΑΕΙ-ΕΚ και RIS3

- ✓ **ΔΡΑΣΕΙΣ ΠΟΥ ΠΡΕΠΕΙ ΝΑ ΓΙΝΟΥΝ- ΠΡΑΚΤΙΚΕΣ ΔΡΑΣΕΙΣ**
 - χρηματοδότηση 100% για εταιρείες τεχνοβλαστούς ή μικρές καινοτόμες εταιρείες σε κατηγορίες έρευνας, και 80% σε κατηγορίες ανάπτυξης
 - κατάργηση της ισόπωσης εγγυητικής επιστολής για όλες τις μικρές εταιρείες ή τουλάχιστον για εταιρείες τεχνοβλαστούς.
 - Άρση του χαρακτηρισμού “προβληματικές” καθώς και του αποκλεισμού από την συμμετοχή σε νέες δράσεις, για εταιρείες τεχνοβλαστούς που έχουν απωλέσει περισσότερο από το μισό κεφάλαιο της εταιρείας τα τρία πρώτα χρόνια λειτουργίας τους.
 - Οι εταιρείες τεχνοβλαστοί συνήθως έχουν πολύ μικρά κεφάλαια που εύκολα αναλώνονται και συνήθως τα πρώτα έτη λειτουργίας παρουσιάζουν ζημιές
- ✓ ...

Σας Ευχαριστώ για την προσοχή σας

ΒΟΗΘΕΙΣΤΕ ΜΑΣ

Για μια

ΠΕΡΙΦΕΡΕΙΑ ΥΠΟΔΕΙΓΜΑ

Π.Ε.Π. Αττικής

(Πειραματίζομαι – Επιχειρώ – Πετυχαίνω)



