



**Περιφερειακό Συμβούλιο Έρευνας & Καινοτομίας
Περιφέρειας Βορείου Αιγαίου:
Αποτίμηση έργου**

**Νικόλαος Θωμαΐδης
Πρόεδρος ΠΣΕΚ ΒΑ
Καθηγητής ΕΚΠΑ**

Αρμοδιότητες ΠΣΕΚ (Βορείου Αιγαίου)

- Αποτελεί γνωμοδοτικό όργανο της Περιφέρειας σε θέματα ΕΤΑΚ
- Οριζόντια δικτύωση συντελεστών ΕΤΑΚ
- Αναπτύσσει δράσεις ευαισθητοποίησης και ενημέρωσης προκειμένου να αναπτυχθεί ένα οικοσύστημα για την έρευνα και ανάπτυξη
- Αναπτύσσει βασικό λειτουργικό πλαίσιο ανάπτυξης δράσεων ΕΤΑΚ
- Από κοινού με τη ΓΓΕΤ ανάλυση των στρατηγικών περιφερειακής ανάπτυξης και ανάληψη συντονισμένων δράσεων Κέντρου-Περιφέρειας

Αρμοδιότητες ΠΣΕΚ (Βορείου Αιγαίου)

- Διατυπώνει κατευθύνσεις για τις σχετικές αναπτυξιακές πρωτοβουλίες που υλοποιούνται από τα ευρωπαϊκά, συγχρηματοδοτούμενα και εθνικά χρηματοδοτικά εργαλεία.
- Διεύρυνση της πρόσβασης των δικαιούχων σε πηγές χρηματοδότησης, καθώς και της ένταξης και διασύνδεσης των ερευνητικών οργανισμών στις περιφερειακές οικονομίες.
- Αξιοποίηση του ερευνητικού δυναμικού των Περιφερειών και της ενίσχυσης της απασχόλησης νέων αποφοίτων (ανάπτυξη περιβάλλοντος αξιοποίησης)
- Καθορισμό κριτηρίων και προϋποθέσεων για την αξιολόγηση ερευνητικών προτάσεων που υποβάλλονται στις περιφερειακές αρχές

ΠΣΕΚ Βορείου Αιγαίου

- Νόμος σύσταση ΠΣΕΚ (Μάιος 2016)
- Απόφαση ορισμού μελών (Δεκεμβριος 2016)
- Σύσταση σε σώμα (20/02/2017)

Μέλη ΠΣΕΚ ΒΑ (1)

- Γαλανίδου Παρθένα, Καθηγήτρια Αρχαιολογίας, Παν. Κρήτης
- Πολυδωροπούλου Αμαλία, Καθηγήτρια Ναυτιλίας, Παν. Αιγαίου
- Ζερβάκης Βασίλειος, Καθηγητής Ωκεανογραφίας, Παν. Αιγαίου
- Θωμαΐδης Νικόλαος, Καθηγητής Αναλ. Χημείας, ΕΚΠΑ
- Λέκκας Δημήτριος, Καθηγητής Περιβ. Μηχανικής, Παν. Αιγαίου
- Μαραγκουδάκης Εμμανουήλ, Καθ. Πληροφορικής, Παν. Αιγαίου
- Ζούρος Νικόλαος, Καθ. Γεωγραφίας ΠΑ, Δ/ντής Μουσείου Φυσικής Ιστορίας Απολιθωμένου Δάσους Λέσβου
- Καρνιούρας Παναγιώτης, Δ/ντής Δικτύου «ΠΡΑΞΗ», ΙΤΕ
- Τσαχάκη Μαρούσα, Τεχνολογία Τροφίμων/Οινολογία, Υπεύθυνη Έρευνας και Διασφάλισης Ποιότητας Αποσταγμάτων Ποτοποιίας Πλωμαρίου Ισίδωρος Αρβανίτης
- Αθανασέλης Θεολόγος, Δρ. Πληροφορικής, ΕΥΔ ΠΒΑ
- Σκούρτσος Εμμανουήλ, Δρ. Δυναμικής Γεωλογίας, ΕΔΙΠ ΕΚΠΑ

Μέλη ΠΣΕΚ ΒΑ (2)

- Πρόεδρος: Θωμαΐδης Νικόλαος (ΕΚΠΑ)
- Αντιπρόεδρος: Λέκκας Δημήτριος (Π. Αιγαίου)
- Γραμματέας: Καρνιούρας Παναγιώτης (ΠΡΑΞΙΣ)
- Αναπληρωτής Γραμματέας: Αθανασέλης Θεολόγος (ΕΥΠ ΠΒΑ)

Οργανόγραμμα Διακυβέρνησης RIS3-ΠΒΑ

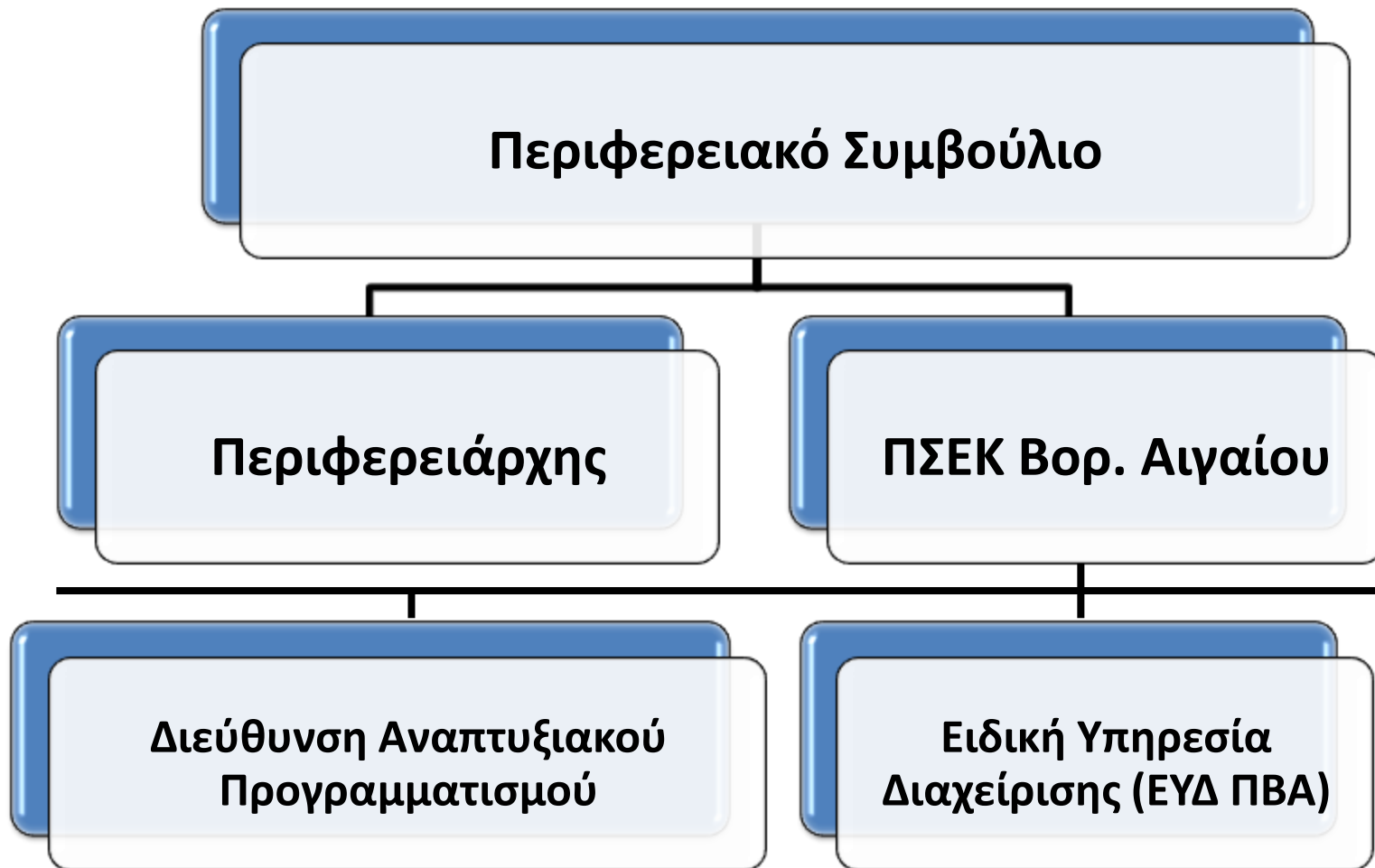

Σύνοψη Κύριων Δράσεων

- Συνεδριάσεις (Φεβρουάριος 2017 – Δεκέμβριος 2018)
- Συναντήσεις με θεσμικούς φορείς ΕΤΑΚ
- Συναντήσεις με Επιμελητήρια και Επιχειρηματίες
- Διαβούλευση των υπό εξειδίκευση δράσεων της περιφερειακής RIS3
- Μελέτη εξειδίκευσης για την ανάπτυξη Υποστηρικτικού Μηχανισμού Διασύνδεσης Ερευνητικού Ιστού και Επιχειρήσεων
- Μέλη της Επιτροπής Παρακολούθησης του Ε.Π. «Βόρειο Αιγαίο» 2014-2020
- Συμμετοχή στην ημερίδα του ΠΑΑ ΥΠΑΑΤ στην ΠΒΑ
- Συμμετοχή στην 5^η Συνεδρίαση Δικτύου Συντονισμού για τη Στρατηγική Έξυπνης Εξειδίκευσης
- Συμμετοχή και παρέμβαση στο 14^ο Περιφερειακό Συνέδριο για την παραγωγική ανασυγκρότηση της ΠΒΑ
- Αίτημα χαρτογράφησης επιχειρηματικότητας και έρευνας στο Βόρειο Αιγαίο
- Οργάνωση Ημερίδας ΠΣΕΚ με τίτλο «Έρευνα, Καινοτομία και Επιχειρηματικότητα ως βασικοί μοχλοί της Ανάπτυξης στην Περιφέρεια Βορείου Αιγαίου»

Προγραμματισμός / Στοχεύσεις

Με δεδομένο τον ρόλο του ΠΣΕΚ ως γνωμοδοτικού οργάνου της Περιφέρειας, αλλά και της ουσιαστικής συνεισφοράς του στην προσπάθεια ανάπτυξης ενός ορθολογικού και αποτελεσματικού οικοσυστήματος έρευνας και καινοτομίας, οι οριζόντιες στοχεύσεις του ΠΣΕΚ ΒΑ είναι:

- υποστήριξη και γνωμοδότηση στην διαδικασία εξειδίκευσης και ενεργοποίησης της RIS3 ΠΒΑ
- ανάπτυξη πρωτοβουλιών ενημέρωσης, ενεργοποίησης και δικτύωσης του παραγωγικού και ερευνητικού ιστού της Περιφέρειας
- ανάσχεση εκροής επιστημονικού κεφαλαίου της ΠΒΑ και η ενίσχυση της απασχόλησης

Συναντήσεις με θεσμικούς παράγοντες ΕΤΑΚ

- Επαφές με θεσμικούς παράγοντες της ΕΤΑΚ (ΥΠΕΠΘ, ΓΓΕΤ, ΠΑΑ)
- από κοινού με τη ΓΓΕΤ και το Γραφείο του Αν. Υπουργού Ε & Κ ανάλυση των στρατηγικών για την ανάπτυξη της ΕΤΑΚ στην ΠΒΑ και το σχεδιασμό ανάληψης συντονισμένων δράσεων Κέντρου-Περιφέρειας
- Συνάντηση με τον Αν. Υπ. Ε & Κ κ. Κ. Φωτάκη στα πλαίσια του 14^{ου} Περιφ. Αναπτυξιακού Συνεδρίου
- Σχεδιασμός και προγραμματισμός ενημερωτικής ημερίδας

Ομάδες Εργασίας Καινοτομίας

- Ορισμός ομάδων εργασίας καινοτομίας:
 - ΟΕ ΤΠΕ: Θ. Αθανασέλης, Μ. Μαραγκουδάκης
 - ΟΕ Αγροδιατροφής: Ν. Θωμαΐδης, Π. Καρνιούρας, Μ. Τσαχάκη
 - ΟΕ Μεταφορές: Α. Πολυδωροπούλου
 - ΟΕ Πολιτισμός και Περιβάλλον: Ν. Γαλανίδου, Ν. Ζούρος, Δ. Λέκκας, Β. Ζερβάκης, Μ. Σκούρτσος

Σκοπός των ΟΕ

- Σκοπός των ΟΕ είναι:
- η αποτύπωση της τρέχουσας κατάστασης ΕΤΑΚ στο ΒΑ
- η διατύπωση κειμένων - θέσεων στους τομείς προτεραιότητας της υπάρχουσας RIS3 της ΠΒΑ
- Τα κείμενα αυτά θα χρησιμοποιηθούν για την αναμόρφωση της RIS3 του ΒΑ το 2018 και το σχεδιασμό πολιτικής ΕΤΑΚ σε περιφερειακό επίπεδο

Αναθεώρηση RIS3 ΠΒΑ

- Καταγραφή της τρέχουσας κατάστασης ανά άξονα της υπάρχουσας εγκεκριμένης RIS3 ΠΒΑ
- Να προταθούν ανά άξονα:
 - (α) ποιες δράσεις πρέπει να παραμείνουν και να επιδιωχθεί η υλοποίησή τους,
 - (β) ποιες δεν είναι απαραίτητες και μπορούν να παραληφθούν ή να αναθεωρηθούν και
 - (γ) ποιες νέες δράσεις θεωρούνται απαραίτητες ώστε να συμπεριληφθούν στην αναθεώρηση της RIS3 ΠΒΑ.
- Μέχρι τώρα έχει καταθέσει προτάσεις η ομάδα της Αγροδιατροφής

Ειδική Δράση Χαρτογράφησης

- Θέση/πρόταση του ΠΣΕΚ, να υπάρξει ειδική δράση χαρτογράφησης της ακαδημαϊκής, ερευνητικής και επιχειρηματικής δραστηριότητας στο ΒΑ,
- θα οδηγεί και στην υποστήριξη των στρατηγικών προτεραιοτήτων της Περιφέρειας μέσω της υλοποίησης στοχευμένων εμβληματικών δράσεων
- το ΠΣΕΚ συνέταξε σχετική επιστολή προς την Περιφέρεια Βορείου Αιγαίου με την οποία προτείνεται η προκήρυξη σχετικής δράσης χαρτογράφησης.



Στρατηγική έξυπνης εξειδίκευσης

Όραμα και βασική στόχευση

Το βασικό όραμα της στρατηγικής καινοτομίας στο Βόρειο Αιγαίο είναι:

“Μετασχηματισμός της οικονομίας της Περιφέρειας Βορείου Αιγαίου σε μια ανταγωνιστική οικονομία βασισμένη στην έξυπνη αξιοποίηση των τοπικών παραγωγικών συστημάτων και ανάδειξη τους σε συστήματα νέας δυναμικής και προοπτικής”.

ενώ οι κλάδοι και η αλυσίδα αξίας αφορούν:

- *Αγροδιατροφικός τομέας (Αγροτική Παραγωγή και Μεταποίηση)*
- *Τουρισμός – Πολιτισμός – Περιβάλλον*
- *e-οικονομία, ψηφιακή ανάπτυξη, μεταφορές*

Η Ευρωπαϊκή Επιτροπή με Ref. Ares (2015) 3073022/22.07.15 ενέκρινε τη Στρατηγική Έξυπνης Εξειδίκευσης (RIS3) του Ε.Π «Βόρειο Αιγαίο 2014-2020».

Χρηματοοικονομική εικόνα του Προγράμματος

A/A	ΤΙΤΛΟΣ ΑΞΟΝΑ	Π/Υ	% συμμετοχής
1	ΑΞΟΝΑΣ 1: Μηχανισμοί και μέσα ενσωμάτωσης της καινοτομίας και της επιχειρηματικότητας στην πραγματική οικονομία	3.675.000	14,82%
2	ΑΞΟΝΑΣ 2: Ανάπτυξη Αγροδιατροφικού Τομέα	11.725.000	47,28%
3	ΑΞΟΝΑΣ 3: Τουρισμός/Φύση/Πολιτισμός	6.850.000	27,62%
4	ΑΞΟΝΑΣ 4: Νησιά Ίσων Ευκαιριών	2.550.000	10,28%
	ΣΥΝΟΛΟ	24.800.000	100,00%

Επιχειρηματική Ανακάλυψη

1η Φάση Διαβούλευσης	Είδος διαβούλευσης	Λέσβος	Λήμνος	Χίος	Σάμος
	Συναντήσεις για την «έξυπνη εξειδίκευση»	1	1	1	1
	Ερωτηματολόγια σε επιχειρήσεις	5	10	8	10
	Ερωτηματολόγια σε φορείς	4	7	4	7

2η Φάση Διαβούλευσης	ΘΕΜΑΤΙΚΟ ΕΡΓΑΣΤΗΡΙΟ	ΤΟΠΟΣ	ΗΜΕΡΟΜΗΝΙΑ
	Θεματικό Εργαστήριο στην Αλυσίδα Αξίας του Ούζου.	Μυτιλήνη	2 Νοεμβρίου 2015
	Ειδικό Θεματικό Εργαστήριο: Ενίσχυση των ερευνητικών δραστηριοτήτων στην αλυσίδα παραγωγής της Μαστίχας Χίου.	Τηλεδιάσκεψη	6 Νοεμβρίου 2015
	Θεματικό Εργαστήριο στην Αλυσίδα Αξίας της Αγροδιατροφής στη Λήμο.	Μύρινα	12 Νοεμβρίου 2015
	Θεματικό Εργαστήριο στην αλυσίδα παραγωγής του Ελαιολάδου.	Μυτιλήνη	18 Νοεμβρίου 2015
	Θεματικό Εργαστήριο στην αλυσίδα παραγωγής του Τουρισμού στην Περιφέρεια Βορείου Αιγαίου	Χίος	6 Δεκεμβρίου 2015

Χρηματοδοτικό πλαίσιο του Ε.Π. Βόρειο Αιγαίο 2014-2020

- **ΘΣ1: Ενίσχυση της έρευνας, της τεχνολογικής ανάπτυξης και της καινοτομίας**
 - 1.α: Ενίσχυση των υποδομών έρευνας και καινοτομίας (Ε&Κ) (**υλοποίηση**)
 - 1.β: Προαγωγή επιχειρηματικών επενδύσεων στην Ε&Κ, ανάπτυξη δεσμών και συνεργειών μεταξύ επιχειρήσεων, κέντρων έρευνας και ανάπτυξης και του τομέα της ανώτατης εκπαίδευσης (**ένταξη - υλοποίηση**)
- **ΘΣ2: Βελτίωση της δυνατότητας πρόσβασης στις τεχνολογίες πληροφοριών και επικοινωνιών (ΤΠΕ), καθώς και της χρήσης και της ποιότητάς τους (στόχος ευρυζωνικής σύνδεσης)**
 - 2β: Ανάπτυξη προϊόντων και υπηρεσιών ΤΠΕ και του ηλεκτρονικού εμπορίου και της ενίσχυσης της ζήτησης για ΤΠΕ .
 - 2γ: Ενίσχυση των εφαρμογών ΤΠΕ για ηλεκτρονική κυβέρνηση, ηλεκτρονική μάθηση, ηλεκτρονική ένταξη, ηλεκτρονικό πολιτισμό και ηλεκτρονική υγεία.
- **ΘΣ3: Ενίσχυση της ανταγωνιστικότητας των ΜΜΕ**
 - 3α: Προαγωγή της επιχειρηματικότητας, ιδίως με τη διευκόλυνση της οικονομικής αξιοποίησης νέων ιδεών και ενίσχυσης της δημιουργίας νέων επιχειρήσεων, μεταξύ άλλων και μέσω θερμοκοιτίδων επιχειρήσεων (**εξειδίκευση πρόκλησης**)
 - 3β: Ανάπτυξη και εφαρμογή νέων επιχειρηματικών μοντέλων για ΜΜΕ, ιδίως σε σχέση με τη διεθνοποίηση
 - 3δ: Στήριξη της ικανότητας των ΜΜΕ να αναπτύσσονται σε περιφερειακές, εθνικές και διεθνείς αγορές, και να συμμετέχουν σε διαδικασίες καινοτομίας

1^η πρόσκληση κρατικών ενισχύσεων

- Ε.Π «Βόρειο Αιγαίο» 2014-2020
- Άξονα Προτεραιότητας 1
- Θ.Σ1 «Ενίσχυση της έρευνας, της τεχνολογικής ανάπτυξης και της καινοτομίας»
- Επενδ. Προτ. 1β: «Προαγωγή επιχειρηματικών επενδύσεων στην Ε&Κ, ανάπτυξη δεσμών και συνεργειών μεταξύ επιχειρήσεων, κέντρων έρευνας και ανάπτυξης και του τομέα της ανώτατης εκπαίδευσης»
- Δράση 1.β(2): «Προώθηση της έρευνας και της καινοτομίας, ή/και της χρήσης των αποτελεσμάτων έρευνας και τεχνολογίας, στην παραγωγική και εμπορική δραστηριότητα, υφιστάμενων και νέων ΜΜΕ, ιδιαίτερα στον αγροδιατροφικό τομέα και στον τουρισμό».
- ΕΙΔΙΚΟΣ ΣΤΟΧΟΣ 1β1: αύξηση των επιχειρηματικών δαπανών για τεχνολογική και μη τεχνολογική καινοτομία
- ΕΤΠΑ, δημόσια δαπάνη 1.250.000,00€ και ισόποση ιδιωτική συμμετοχή.

Περιεχόμενο πρόσκλησης

- Η δράση αφορά τη **δημιουργία κέντρων έρευνας προϊόντων**, στην Περιφέρεια Βορείου Αιγαίου,
- με στόχο την πραγματοποίηση βιομηχανικής έρευνας σε τομείς παραγωγής και προϊόντα που αναδείχθηκαν σε τομείς/προϊόντα προτεραιότητας
- Σύμφωνα με τη διαδικασία επιχειρηματικής ανακάλυψης στο πλαίσιο της Στρατηγικής Έξυπνης Εξειδίκευσης (εφεξής RIS3) της Περιφέρειας.
- Η δράση συμβάλει στον στόχο του Επιχειρησιακού Προγράμματος για
 - α) την ενσωμάτωση στις επιχειρήσεις καινοτομιών καινοτομίας σύμφωνα με τις παραγωγικές / επιχειρηματικές ανάγκες και
 - β) την εκπόνηση ερευνητικών προγραμμάτων, με στόχο την ενσωμάτωση των καινοτομικών αποτελεσμάτων τους στις επιχειρήσεις.
- Η δράση καλεί **υπό σύσταση επιχειρήσεις**,
- Με **Κωδικό Αριθμό Δραστηριότητας 72 «Επιστημονική έρευνα και ανάπτυξη»**

A grayscale microscopic image showing a dense field of irregular, light-colored particles, likely asphalt binder or aggregate, with varying shapes and sizes. The particles are clustered together, creating a textured background.

Κέντρο Έρευνας Μαστίχας

Δραστηριότητες

A large, dense, leafy tree with a rounded canopy, standing in a field of tall grass. The tree is the central focus of the image, with its shadow cast on the ground to the right. The background shows a clear sky and more trees in the distance.

Η ακαδημαϊκή έρευνα

Ο σχεδιασμός νέων προϊόντων

Η ανάπτυξη πιλοτικών εφαρμογών

Οι πιλοτικές παραγωγές

Τελική ένταξη

ΕΝΑΡΞΗ	ΛΗΞΗ	ΕΠΙΛΕΞΙΜΗ ΔΗΜΟΣΙΑ ΔΑΠΑΝΗ	ΙΔΙΩΤΙΚΗ ΣΥΜΜΕΤΟΧΗ	ΜΗ ΕΝΙΣΧΥΟΜ ΕΝΟΣ Π/Υ	ΣΥΝΟΛΙΚΟ ΚΟΣΤΟΣ ΠΡΑΞΗΣ
01/10/2017	29/03/2019	1.250.000,00	1.194.560,00	0,00	2.444.560,00
ΓΕΝΙΚΟ ΣΥΝΟΛΟ :		1.250.000,00	1.194.560,00	0,00	2.444.560,00
ΓΕΝΙΚΟ ΣΥΝΟΛΟ ΕΡΓΩΝ:		1			

Πρόσκληση RIS3 - Υποδομές

- Ε.Π «Βόρειο Αιγαίο» 2014-2020
- Άξονα Προτεραιότητας 1
- Θ.Σ1 «Ενίσχυση της έρευνας, της τεχνολογικής ανάπτυξης και της καινοτομίας»
- Επενδ. Πρωτ. 1α: Ενίσχυση υποδομών έρευνας και καινοτομίας και ικανοτήτων ανάπτυξης αριστείας στον τομέα της έρευνας και καινοτομίας και προώθηση κέντρων ικανότητας, ιδίως των κέντρων ευρωπαϊκού ενδιαφέροντος
- Δράση 1.α: «Ενίσχυση της αναβάθμισης, συμπλήρωσης ή / και επέκτασης ή / και δημιουργίας ερευνητικών δομών, στους τομείς ενδιαφέροντος της Περιφέρειας».
- ΕΙΔΙΚΟΣ ΣΤΟΧΟΣ 1.α.1 : Αναβάθμιση και διεύρυνση του ισχνού ερευνητικού ιστού της Περιφέρειας, για ερευνητική δραστηριότητα, που κατά κύριο λόγο θα εξυπηρετεί τις αναπτυξιακές ανάγκες της Περιφέρειας, σύμφωνα με την Περιφερειακή Στρατηγική RIS 3
- ΕΤΠΑ, δημόσια δαπάνη **4.000.000,00€**.
- Δυνητικοί Δικαιούχοι ΕΡΕΥΝΗΤΙΚΟΙ ΦΟΡΕΙΣ του άρθρου 12, ν.4386/2016, Πανεπιστήμια, ΤΕΙ
- Δείκτες εκροών :CO24- Έρευνα, καινοτομία: Αριθμός νέων ερευνητών σε φορείς που λαμβάνουν ενίσχυση (Ισοδύναμα πλήρους απασχόλησης) 6
- Υποβολή από 01/09/2017 έως την 15/1/2018

Στοιχεία πρόσκλησης

- Ανάπτυξη ερευνητικών δραστηριοτήτων
- Υποστήριξη της εφαρμογής της περιφερειακής RIS3
- Στόχος η δραστηριοποίηση των τοπικών και μη φορέων ανάπτυξης στην ΠΒΑ.
- Συμπληρωματικότητα με τις εθνικές ερευνητικές υποδομές (συνεργασία με ΓΓΕΤ)
- 9 προγράμματα υλοποιούνται

- Νεα εξειδίκευση για τη δημιουργία δομής καινοτομίας – δικαιούχος ΠΤΑ ΒΑ – έχει γίνει έγκριση από ΕΥΚΕ, υψος ενίσχυσης 400.000 €
- Επιλέξιμες δαπάνες: προσωπικό, ενοικιάσεις, υποστηρίξη ΠΣΕΚ και ΕΥΔ, και θα αναλάβει και το έργο της χαρτογράφησης των επιχειρηματικών και ερευνητικών δυνατοτήτων της ΠΒΑ

ΤΠΕ και Πολιτισμός

- **«Εφαρμογή των Νέων Τεχνολογιών στην καταγραφή και την ανάδειξη της Πολιτιστικής Κληρονομιάς για ανάπτυξη υποδομών και υπηρεσιών ηλεκτρονικής προβολής των πολιτιστικών πόρων της Περιφέρειας (ΟΧΕ)»** και Π/Υ συγχρημ/μενης δημόσιας δαπάνης 1.800.000,00Ε.
 - Δήμοι, ΟΤΑ Α' βαθμού (Αγ. Ευστράτιος, Λήμνος, Οινούσες, Ψαρά, Ικαρίας, Φούρνων Κορσεών) που εφαρμόζεται η εγκεκριμένη στρατηγική ΟΧΕ
 - Λοιποί φορείς καθ' αρμοδιότητα
 - ΠΕΡΙΦΕΡΕΙΑ ΒΟΡΕΙΟΥ ΑΙΓΑΙΟΥ
 - ΥΠΟΥΡΓΕΙΟ ΠΟΛΙΤΙΣΜΟΥ & ΑΘΛΗΤΙΣΜΟΥ
- **«Ενίσχυση των φορέων πολιτισμού της Περιφέρειας, για ανάπτυξη υποδομών και υπηρεσιών ηλεκτρονικής προβολής των πολιτιστικών πόρων της Περιφέρειας»** και Π/Υ συγχρημ/μενης δημόσιας δαπάνης 1.800.000,00Ε.
 - Δήμοι ΛΕΣΒΟΥ/ΧΙΟΥ/ΣΑΜΟΥ
 - Λοιποί φορείς καθ' αρμοδιότητα (Ν.Π.Ι.Δ. / ΝΠΔΔ)
 - ΠΕΡΙΦΕΡΕΙΑ ΒΟΡΕΙΟΥ ΑΙΓΑΙΟΥ
 - ΥΠΟΥΡΓΕΙΟ ΠΟΛΙΤΙΣΜΟΥ & ΑΘΛΗΤΙΣΜΟΥ
- Η ΠΒΑ-ΕΥΔ συνεισφέρει στην προσκλήση του ΕΠΑΝΕΚ για τον τουρισμό (8000000 €) για ανάπτυξη νέων τουριστικών επιχειρησεων (κρατική ενίσχυση 50%) – δεν είναι καινοτομία – είναι επένδυση στον κλάδο

Δράση 3δ.2.2: «Συνεισφορά του ΕΠ «Βορείου Αιγαίου» στο Ταμείο Επιχειρηματικότητας II»

- Μέγιστη δυνατή αξιοποίηση των Χρηματοδοτικών Μέσων προς όφελος των επιχειρήσεων
- Η στήριξη των μέσων αυτών βασίζεται σε μια εκ των προτέρων αξιολόγηση (ex-ante) η οποία καταδεικνύει την αποτυχία της αγοράς, το χρηματοδοτικό κενό
- Ανάγκη λειτουργίας ενός Ταμείου Χαρτοφυλακίου το οποίο θα συνεπενδύει μαζί με τις Τράπεζες σε χρηματοδοτικά μέσα
- Δημιουργία του «**Ταμείου Επιχειρηματικότητας II**» (ΤΕΠΙΧ II)
- Το Ταμείο δύναται να επενδύσει σε περισσότερα από ένα Χρηματοδοτικά Μέσα, στο πλαίσιο των οποίων θα παρέχονται στους τελικούς αποδέκτες δάνεια, εγγυήσεις και μικροπιστώσεις για την επίτευξη των στόχων του.

Υλοποίηση Δράσης 3δ.2.2

- Η ΕΥΔ ΕΠ ΠΒΑ με απόφαση της εκχώρησε αρμοδιότητες και πόρους προς την ΕΥΔ ΕΠΑΝΕΚ την καθιστά ενδιάμεσο φορέα για το ποσό των 8.000.000 ευρώ της Δράσης.
- Η ΕΥΔ ΕΠΑΝΕΚ εξέδωσε πρόσκληση που καλεί ως μοναδικό δυνητικό δικαιούχο την εταιρεία ΕΤΕΑΝ ΑΕ (ως διαχειριστής του Ταμείου Χαρτοφυλακίου και ως δικαιούχος της πράξης).
- Ορισμός της ΕΤΕΑΝ ΑΕ ως φορέα εφαρμογής του Ταμείου με τροποποίηση σχετικής Υπουργικής Απόφασης.
- Η ΕΤΕΑΝ αναλαμβάνει με ανάθεση καθήκοντα διαχείρισης Ταμείου Χαρτοφυλακίου σύμφωνα με το Άρθρο 38, παράγραφος 4, λαμβάνοντας υπόψη ότι καλύπτει τις προϋποθέσεις που ορίζονται στο Άρθρο 7 του Καν.480/2014 και σε συμφωνία με την Οδηγία 2014/24/ΕΕ για τις Δημόσιες Συμβάσεις και ειδικότερα το άρθρο 12 και το έγγραφο καθοδήγησης της Επιτροπής σχετικά με την επιλογή φορέων εφαρμογής μέσω χρηματοοικονομικής τεχνικής (2016/C 276/1).

Τελικούς αποδέκτες των ενισχύσεων

- Συνολική Δημόσια Δαπάνη : **8.000.000 €**
- Διάρκεια : Μέχρι τη λήξη της προγραμματικής περιόδου
- Δικαιούχος της Πράξης είναι η ΕΤΕΑΝ ΑΕ ως διαχειριστής του Ταμείου.
- Τελικοί αποδέκτες των ενισχύσεων του Ταμείου Επιχειρηματικότητας II είναι οι **υπό σύσταση, νέες και υφιστάμενες επιχειρήσεις** και ιδίως Πολύ Μικρές, Μικρές και Μεσαίες επιχειρήσεις, όλων των τύπων των εταιριών (ΑΕ, ΕΠΕ, κλπ).
- Ενίσχυση επιχειρήσεων για δράσεις παραγωγής και προώθησης νέων και υφιστάμενων προϊόντων τοπικής προέλευσης στο εξωτερικό με την αξιοποίηση των αποτελεσμάτων έρευνας και καινοτομίας (σύμφωνα με το ΕΠ «Βόρειο Αιγαίο» και την Περιφερειακή Στρατηγική Έξυπνης Εξειδίκευσης του Βορείου Αιγαίου)
- Αφορά σε οικονομικά βιώσιμες δραστηριότητες, ενώ θα αποκλείονται οι προβληματικές επιχειρήσεις.

Όραμα ΠΣΕΚ ΒΑ

- Αναμόρφωση της οικονομίας της ΠΒΑ σε Οικονομία της Γνώσης με έμφαση στα συγκριτικά πλεονεκτήματα της
- 1-2 εμβληματικές επενδύσεις
- Ανάσχεση της εκροής επιστημονικού κεφαλαίου και αύξηση της απασχόλησης



ΕΙΔΙΚΗ ΥΠΗΡΕΣΙΑ ΔΙΑΧΕΙΡΙΣΗΣ
ΕΠ ΠΕΡΙΦΕΡΕΙΑΣ ΒΟΡΕΙΟΥ ΑΙΓΑΙΟΥ



ΠΣΕΚ ΒΟΡΕΙΟΥ ΑΙΓΑΙΟΥ