

ΒΟΡΕΙΑ ΟΨΗ

ΝΟΤΙΑ ΟΨΗ

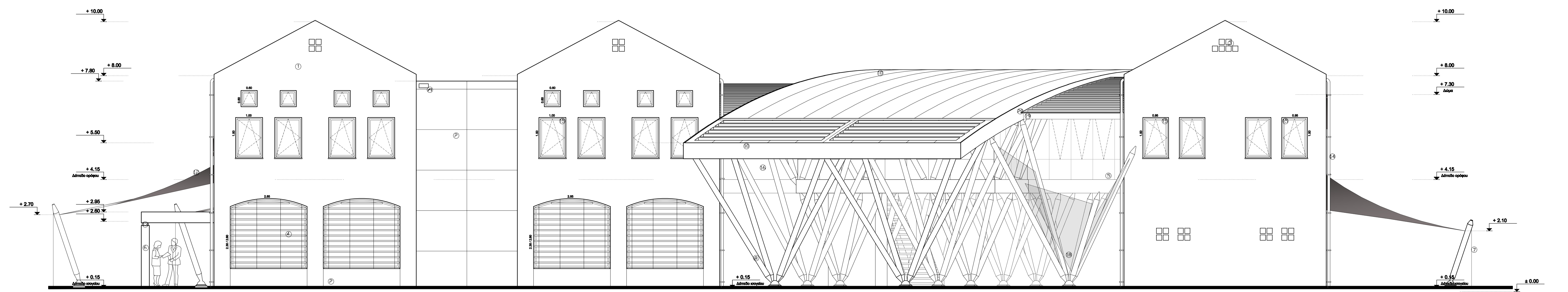

ΔΥΤΙΚΗ ΟΨΗ

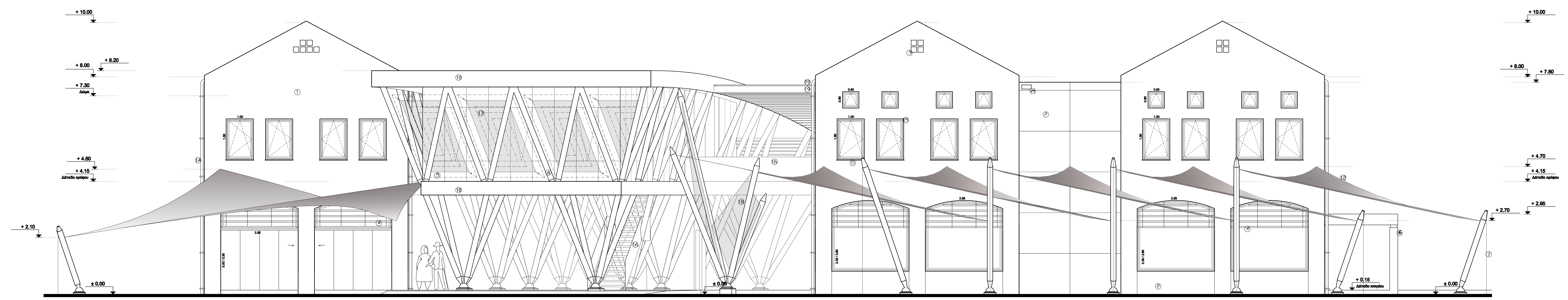

ΑΝΑΤΟΛΙΚΗ ΟΨΗ

- ΥΠΟΛΟΓΙΣΜΟΣ ΤΥΠΟΥ ΠΡΟΛΑΤ**
- ΥΛΙΚΑ ΟΡΕΘΝ**
- ΣΟΒΑΣ ΜΕ ΤΡΑΒΗΚΗ ΣΤΡΟΦΗ ΕΠΙΧΡΩΜΟ ΚΟΝΙΑΜΑ ΤΥΠΟΥ ΠΡΟΛΑΤ ΧΡΩΜΑ 23 ΙΜΠΕΞ "ΑΜΜΟΣ"
 - ΕΠΙΧΡΩΣΗ ΟΡΕΣ ΜΕ ΠΑΝΘΑ ΤΥΠΟΥ "COBLEN METALLOCK" ΧΡΩΜ.ΤΕΧΝΗΤΗ ΟΞΕΛΑΙΩΣΗ
 - ΠΡΟΚΑΤΑΒΕΒΛΗ ΑΣΦΑΛΤ. ΣΥΜΠΛΗΡ. ΣΥΓΚΡΟΜΑΤΟΣ 55x55sec. ΜΕ ΟΡΕΣ 20x20sec. ΕΠΙΧΡΩΜΕΝΑ
 - ΠΡΕΣΛΑΙΩΣΗ ΑΠΟ ΚΥΡΕΛΑΤΟ ΠΑΝΘΑ ΤΥΠΟΥ "COBLEN METALLOCK" 5x15sec. ΧΡΩΜ. ΤΕΧΝΗΤΗ ΟΞΕΛΑΙΩΣΗ (ΣΚΟΥΡΙΑ)
 - ΥΛΑΟΠΕΤΑΣΜΑ ΤΥΠΟΥ ΑΛΙΜΙΛ ΜΕ ΚΥΡΦΟ ΠΛΑΙΣΙΟ (STRUCTURAL) ΧΡ.ΒΑΛ.7044 ΓΚΡΙ ΑΝΟΙΧΤΟ
 - ΕΦΘΑΝΕΣ ΣΚΥΡΟΔΕΜΑ ΑΧΡΩΜΟ ΛΟΥΣΤΡΑΤΙΣΤΟ
 - ΣΥΡΜΑΤΟΣΚΟΝΙΑ ΣΤΡΗΒΕΣ ΑΝΟΞΕΙΩΤΑ ΠΡΟΤΕΤΑΜΕΝΑ
 - ΚΥΛΙΝΔΡΙΚΑ ΧΑΛΥΒΑΙΝΑ ΥΠΟΣΤΥΛΜΑΤΑ ΕΠΙΘΕΤΙΚΗ ΒΑΦΗ RAL1013 ΥΠΟΛΥΚΟ
 - ΕΠΙΧΑΛΥΨΗ ΑΠΟ ΦΥΛΛΑ ΟΞΕΛΩΜΕΝΟΥ ΧΑΛΚΟΥ 0,7mm. ΕΠΙΧΡΩΣΗ ΑΝΑ Ιμ. ΜΕ ΔΙΑΦΑΝΑ ΑΝΑΠΛΩΣΗ
 - ΕΠΙΧΑΛΥΨΗ ΑΠΟ ΦΥΛΛΑ ΟΞΕΛΩΜΕΝΟΥ ΧΑΛΚΟΥ 7mm. (ΠΡΑΞΙΝΗ ΠΑΤΙΝΑ)
 - ΜΑΡΜΑΡΟΠΟΛΙΣ ΔΕΥΣΕΣ ΝΑΒΟΥ 3m.
 - ΒΕΒΛΑΚΥΟΜΕΝΗ ΜΕΜΒΡΑΝΗ ΧΡΩΜΑ ΥΠΟΛΥΚΟ
 - ΣΚΟΥΡΙΑ 10x20cm.
 - ΥΑΡΟΠΟΡΕΣ ΧΑΛΚΙΝΕΣ ΣΤΡΟΥΤΥΛΕΣ ΦΥΣΙΚΟ ΧΡΩΜΑ
 - ΚΟΥΦΩΜΑΤΑ ΑΛΟΥΜΙΝΙΟΥ ΜΕ ΘΕΡΜΩΛΟΓΙΚΗ ΧΡΩΜΑ RAL1019 GRAUBAUGE ΓΚΡΙΜΠΕΖ
 - ΓΥΑΛΙΝΟ ΣΤΗΒΑΙΟ TRIPLEX 10mm. ΔΙΑΦΑΝΕΣ ΜΕ ΕΣΩΤΕΡΙΚΗ ΣΤΡΗΒΗ
 - ΥΓΑΠΟΜΕΝΑ ΥΦΑΣΜΑΤΙΝΑ ΣΚΙΑΣΤΡΑ - ΤΕΝΤΕΣ, ΚΑΛΥΨΗ 80% ΧΡΩΜΑ ΥΠΟΛΥΚΟ
 - ΥΓΑΠΟΜΕΝΑ ΠΕΤΑ ΣΙΣΜΑΝΣΕΙΣ / ΠΡΟΒΟΛΕΣ
 - ΔΟΚΙΕΣ ΑΛΟΥΜΙΝΙΟΥ 10x25cm. and 60cm. ΧΡΩΜΑ RAL1019 GRAUBAUGE ΓΚΡΙΜΠΕΖ
 - ΚΑΜΠΥΛΗ ΕΠΙΧΑΛΥΨΗ ΑΠΟ ΠΟΛΥΚΑΡΒΟΝΙΚΟ ΦΥΛΛΟ ΗΜΙΔΙΑΦΑΝΟ ΜΠΡΩΝΖΕ 15mm.
 - ΟΙΘΗ ΥΠΕΡΧΕΙΛΙΔΙΣ 15x35cm.
 - ΥΑΡΟΠΟΡΕΣ ΑΛΟΥΜΙΝΙΟΥ ΣΤΡΟΥΤΥΛΕΣ ΧΡΩΜΑ RAL1013 ΥΠΟΛΥΚΟ

© ΟΡΕΑΙ ΔΙΑΧΕΙΡΙΣΗ:

ΔΗΜΟΤΙΚΟ ΑΙΜΕΝΙΚΟ ΤΑΜΕΙΟ ΠΥΡΓΟΥ

ΑΡ. ΚΤΙΡΙΟΥ: 1

ΚΤΙΡΙΟ ΥΠΟΔΟΧΗΣ ΕΠΙΒΑΤΩΝ & ΔΙΟΡΘΩΣΗΣ ΣΥΜΦΩΝΑ ΜΕ ΤΑ ΕΠΙΧΕΙΡΗΣΙΑΚΑ ΠΡΟΓΡΑΜΜΑΤΑ 1524/173-6-2012

ΒΕΣΗ: ΑΙΜΕΝΑΣ ΚΑΤΑΚΟΛΟΥ ΔΗΜΟΣ ΠΥΡΓΟΥ

ΖΩΝΗ Δ

ΜΕΛΕΤΗ: ΑΡΧΙΤΕΚΤΟΝΙΚΗ Μ Ε Λ Ε Τ Η

ΑΡ. ΣΧΕΔΙΟΥ: Α05

ΜΟΝΑ ΣΧΕΔΙΟΥ: Ο Ψ Ε Ι Σ

ΚΑΙΜΑΣΑ: 1:50

1 0 Υ Ν Ι Ο Σ 2 0 1 6

ΚΟΝΤΟΣ Γ. ΚΩΝΣΤΑΝΤΙΝΟΣ

ΑΡΧΙΤΕΚΤΟΝΑΣ ΜΕΛΑΝΙΩΣ

ΕΠΙΧΡΩΜΑΤΟΛΟΓΟΣ ΠΟΛΥΤΕΧΝΕΙΟΥ ΠΑΤΡΑΣ

ΑΡΧΙΤΕΚΤΟΝΙΚΟ ΕΡΓΑΣΤΗΡΙΟ

ΚΑΡΑΥΑΝΟΥ & ΣΙΑ ΑΝΩΝΥΜΗ ΕΤΑΙΡΕΙΑ

Κ.Α.Μ. 04652278 - Δ.Ο.Υ. ΑΝΑΡΑΓΑΣ

ΜΕΛΕΤΗΤΗΣ: ΚΩΝΣΤΑΝΤΙΝΟΣ ΚΟΝΤΟΣ

ΑΡΧΙΤΕΚΤΟΝΑΣ

ΑΡ.ΑΔΩΚΟΥ & ΑΝΑΛΟΓΑ: Τ.Κ. 27200-Τ.Θ. 2822030100-28100104-01

ΣΧΕΔΙΑΣΤΡΙΑ: ΟΥΤΕΙΝΗ ΛΙΟΣΗ

ΙΩΑΝΝΗΣ ΚΟΛΛΑΣ

ΠΟΛΥΤΕΧΝΕΙΟ ΜΗΧΑΝΙΚΟΣ

ΧΡΕΙΣΤΙΝΑ ΑΝΤΩΝΙΔΗ

ΑΡΧΙΤΕΚΤΟΝΑΣ ΜΕΛΑΝΙΩΣ

ΝΤΑΛΙΑΝΝΑ ΤΑΡΚΑΖΙΚΗ

ΑΡΧΙΤΕΚΤΟΝΑΣ ΜΕΛΑΝΙΩΣ

ΕΣΠΑ 2014-2020