

ΠΙΝΑΚΑΣ ΣΥΜΒΟΛΙΣΜΩΝ		
ΔΟΜΙΚΑ ΣΤΟΙΧΕΙΑ	ΕΞΟΠΛΙΣΜΟΣ ΧΩΡΩΝ	
ΛΙΘΟΔΟΜΗ	ΥΔΡΟΡΡΟΗ	
ΟΠΙΣΘΟΚΟΝΙΣΜΟΣ	ΛΕΚΑΝΗ	
ΟΠΙΣΘΟΚΟΝΙΣΜΟΣ	ΝΙΠΤΗΡΑΣ	
ΣΤΕΓΗ ΜΕ ΡΟΜΑΙΚΑ ΚΕΡΑΜΙΔΑ	ΟΥΡΗΤΗΡΙΟ	
ΕΛΑΦΥ ΔΙΑΧΩΡΙΣΤΙΚΟ		
ΝΕΑ ΟΠΙΣΘΟΚΟΝΙΣΜΟΣ		
ΛΟΓΙΟΙ ΣΥΜΒΟΛΙΣΜΟΙ		
Π 0.00	ΠΑΡΑΥΡΟ	ΠΛΑΤΟΣ ΠΑΡΑΥΡΟΥ
0.00 / 0.00		ΥΨΟΣ ΠΑΡΑΥΡΟΥ ΠΡΟΣΚΕΥΟΥ
0.00	ΟΥΡΑ	ΠΛΑΤΟΣ ΟΥΡΑΣ
		ΥΨΟΣ ΠΡΟΣΚΕΥΟΥ
±0.00	ΤΕΛΙΚΗ ΣΤΑΘΜΗ ΔΑΠΕΔΟΥ	

Η στάθμη ±0.00 αντιστοιχεί στην απολυτή στάθμη +41.27 σύμφωνα με την τοπογραφική αποτύπωση.
 Οι στάθμες σε παρένθεση είναι απολυτές και είναι σύμφωνες με την τοπογραφική αποτύπωση.
 Οι διαστάσεις των κομφοτήτων είναι ερωτησικές μαζί με το κόστος και τα υλικά μετρώντας από το τελειωμένο δάπεδο.

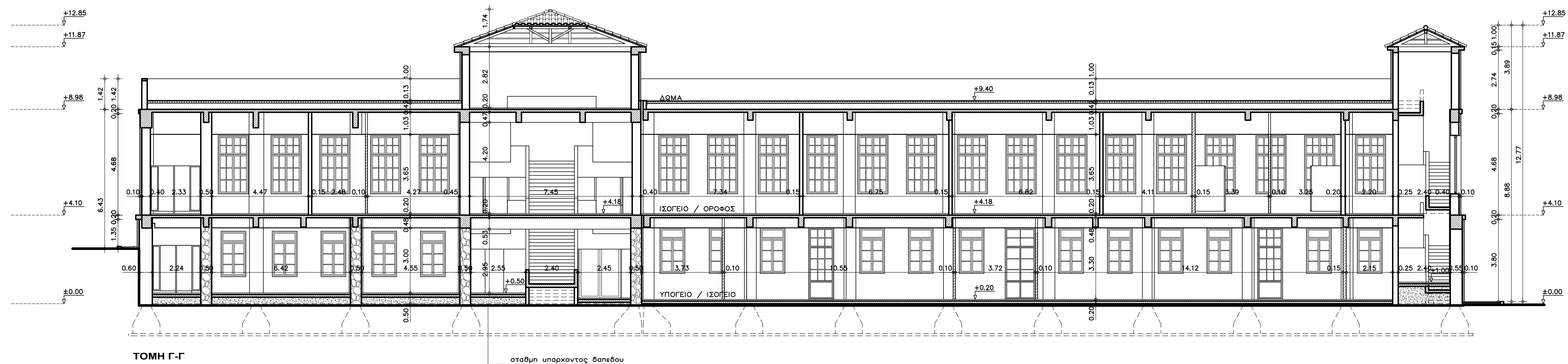
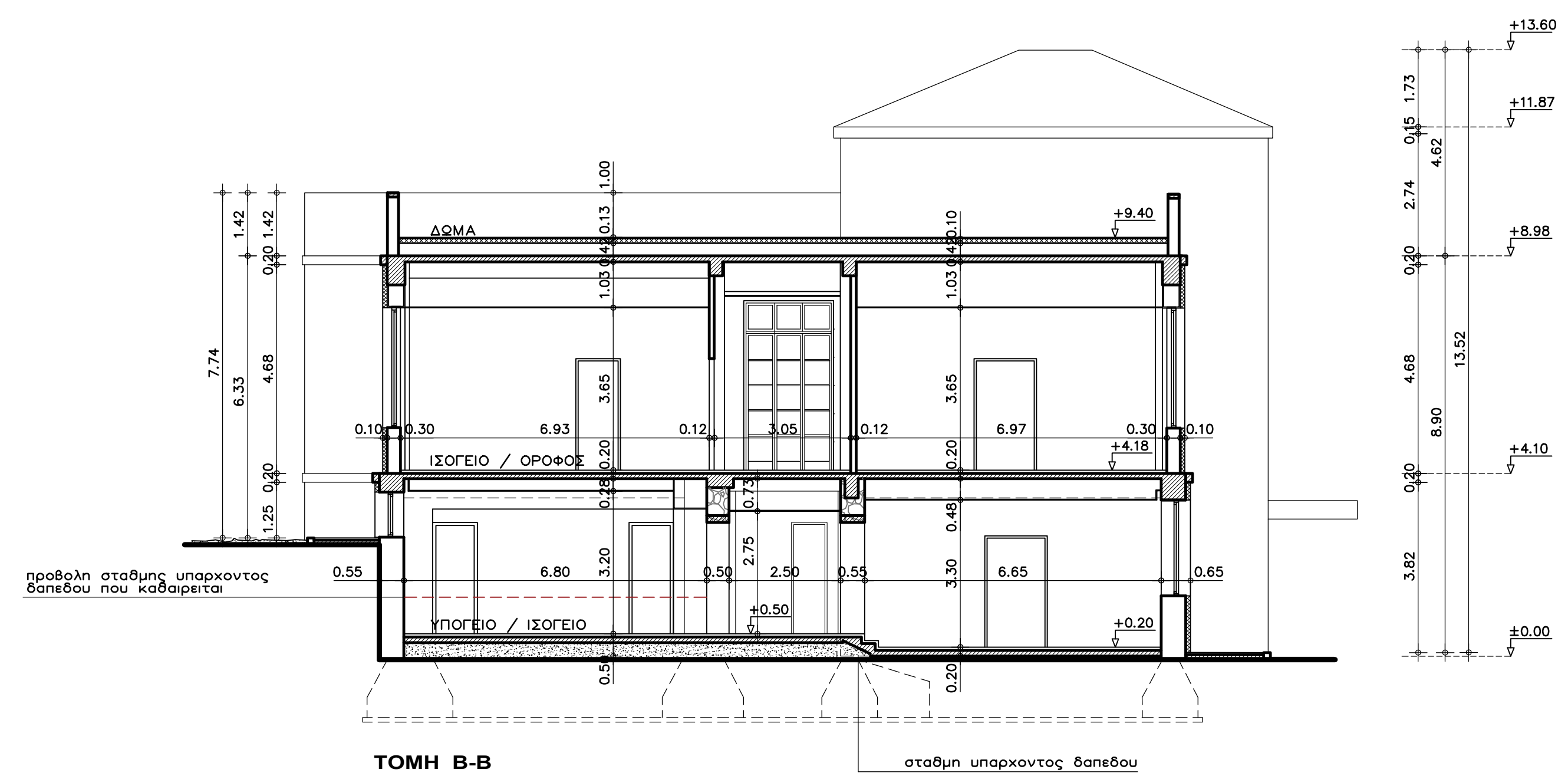
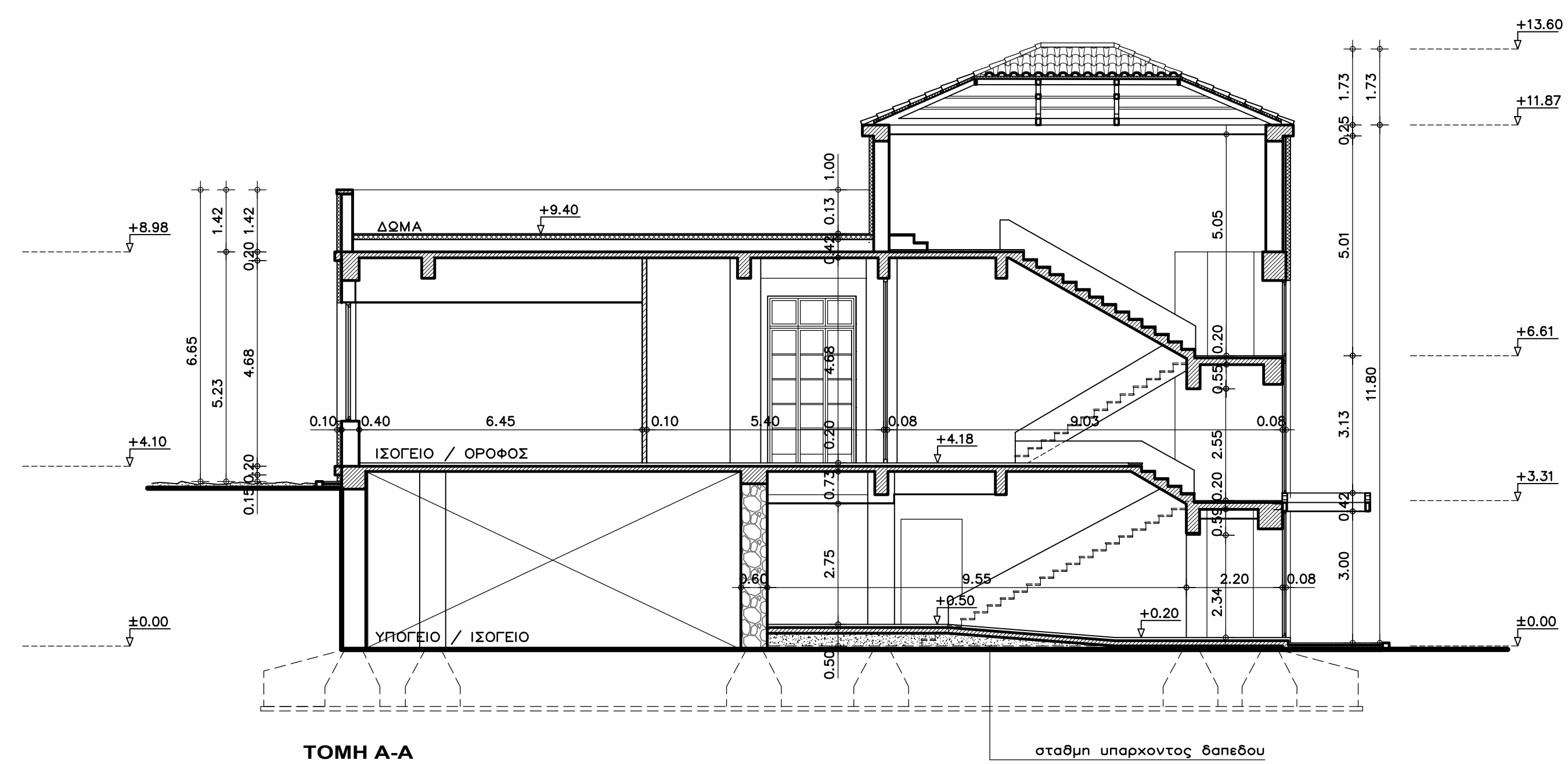

ΠΕΡΙΦΕΡΕΙΑ ΔΥΤΙΚΗΣ ΕΛΛΑΔΟΣ
ΔΙΕΥΘΥΝΣΗ ΤΕΧΝΙΚΩΝ ΥΠΗΡΕΣΙΩΝ

ΕΠΙΣΚΕΥΗ ΚΑΙ ΔΙΑΡΡΥΘΜΙΣΗ ΚΤΙΡΙΟΥ ΓΕΩΡΓΙΚΗΣ ΣΧΟΛΗΣ ΠΑΤΡΩΝ ΓΙΑ ΤΗΝ ΔΙΑΜΟΡΦΩΣΗ ΧΩΡΩΝ ΕΚΠΑΙΔΕΥΣΗΣ ΕΠΙΧΕΙΡΗΣΕΩΝ ΑΓΡΟΔΙΑΤΡΟΦΙΚΟΥ ΔΗΜΙΟΥΡΓΙΚΟΥ ΤΟΜΕΑ ΜΕΣΩ ΣΥΝΕΡΓΑΤΙΚΟΥ ΚΟΜΒΟΥ ΚΑΙΝΟΤΟΜΙΑΣ

ΑΡΧΙΤΕΚΤΟΝΙΚΗ ΜΕΛΕΤΗ ΠΡΟΤΑΣΗ

ΤΙΤΛΟΣ ΣΧΕΔΙΟΥ
**TOMH A-A
TOMH B-B
TOMH Γ-Γ**

ΑΡΙΘΜ. ΣΧΕΔΙΟΥ
Π5

ΣΤΑΔΙΟ
ΟΡΙΣΤΙΚΗ ΜΕΛΕΤΗ

ΚΑΙΜΑΚΑ 1:100

ΟΙ ΣΥΝΤΕΛΕΣΤΕΣ

Ο ΤΕΧΝΙΚΟΣ ΣΥΜΒΟΥΛΟΣ
Χρυσά Διόνυσος Πουλούου
Διπλ. Αρχιτέκτονας
Αρ. Φορητής 3-Πετρο
262 22 Τηλ: 6410-221 170
Α.Φ. ΜΕΛΕΤΕΣ ΚΑΙ ΣΧΕΔΙΑΣΜΟΙ
ΑΡΧΙΤΕΚΤΟΝΙΚΩΝ ΜΗΧΑΝΙΚΩΝ

Ο ΔΙΕΥΘΥΝΤΗΣ Τ.Ε.Π.Ε.Α.
ΑΡΙΣΤΟΤΕΛΗΣ ΚΟΡΚΟΣ
ΑΡΧΙΤΕΚΤΟΝ ΜΗΧΑΝΙΚΟΣ

ΗΜΕΡΟΜΗΝΙΑ: 15/07/2022

