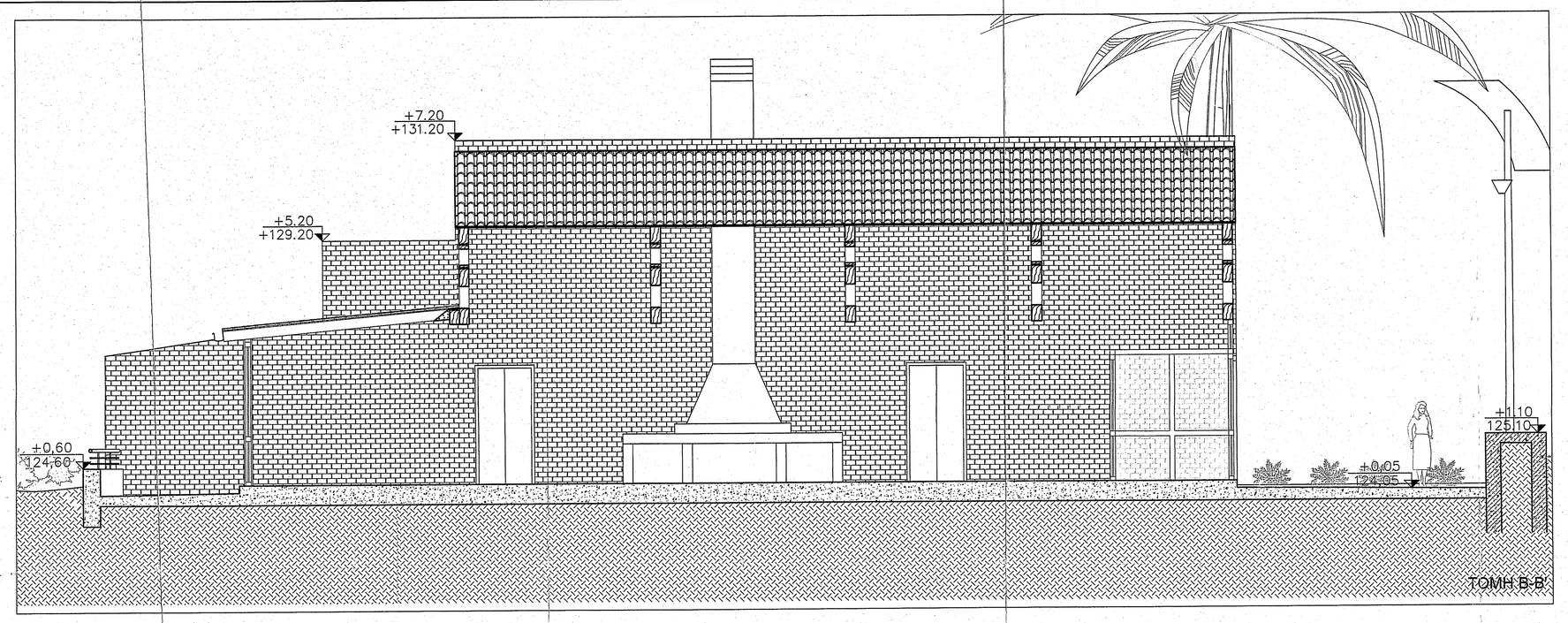

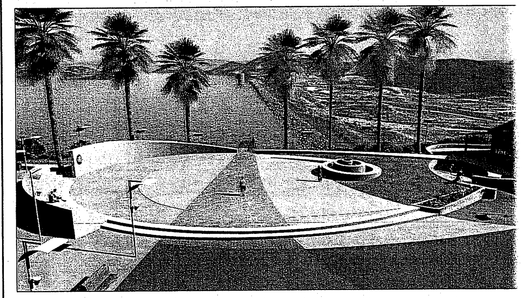

ΥΠΟΜΝΗΜΑ ΥΛΙΚΩΝ

1. ΛΕΥΚΟ ΒΟΤΣΑΛΟ ΣΕ ΛΕΥΚΟ ΤΣΙΜΕΝΤΟ
2. ΠΕΤΡΑ ΣΑΧΤΗΡΙΟΥ ΤΕΤΡΑΓΩΝΙΣΜΕΝΗ ΛΕΥΚΗ
3. ΠΕΤΡΑ ΣΑΧΤΗΡΙΟΥ ΣΕ ΨΗΦΙΔΑ
4. ΠΕΤΡΑ ΣΑΧΤΗΡΙΟΥ ΣΚΛΗΡΥΣΑΡΙΣΤΟ ΣΕ ΨΗΦΙΔΑ
5. ΑΦΑΛΤΟΣ
6. ΚΥΚΛΩΔΙΚΑΚΙΑ ΓΥΑΛΙΝΑ
7. ΓΥΑΛΟΠΛΑΚΑ
8. ΤΣΙΜΕΝΤΟΚΟΝΙΑΜΑ ΧΡΩΜΑΤΟΣ ΛΕΥΚΟΥ
9. ΣΙΔΕΡΟΠΛΟΙ ΠΥΛΗΣ ΜΕΣΟΠΟΡΟΥ ΚΑΙ-04
10. ΣΥΝΘΕΤΑ ΚΥΚΛΩΔΙΚΑΤΑ ΧΡΩΜΑΤΟΣ ΚΑΜΕ
11. ΚΕΡΑΜΙΔΙΑ ΑΝΑΛΥΤΙΚΗΣΡΟΥ
12. ΚΕΡΑΜΙΔΙΑ ΠΛΑΚΑΔΑ

ΥΠΟΜΝΗΜΑ - ΕΜΒΑΔΩΝ

ΕΜΒΑΔΟΝ ΟΙΚΟΠΕΔΟΥ : 7035.00m2 | ΕΜΒΑΔΟΝ ΠΡΟΣΘΗΚΗΣ : 40,50m2 | ΕΜΒΑΔΟ ΕΚΘΕΤΗΡΙΟΥ : 93.44m2
ΕΜΒΑΔΟΝ ΑΝΑΨΥΚΤΗΡΙΟΥ : 305.07m2 | ΕΜΒΑΔΟΝ ΠΛΑΤΕΙΑΣ : 1100.00m2 | ΕΜΒΑΔΟΝ ΧΩΡΟΥ ΣΤΑΘΜΕΥΣΗΣ : 755m2

ΥΠΟΜΝΗΜΑ ΥΛΙΚΩΝ

- ΠΕΤΡΑ ΣΑΧΤΗΡΙΟΥ ΤΕΤΡΑΓΩΝΙΣΜΕΝΗ
- ΛΕΥΚΟ ΒΟΤΣΑΛΟ ΣΕ ΛΕΥΚΟ ΤΣΙΜΕΝΤΟ
- ΠΕΤΡΑ ΣΑΧΤΗΡΙΟΥ ΣΚΛΗΡΥΣΑΡΙΣΤΟ ΣΕ ΨΗΦΙΔΑ
- ΠΕΤΡΑ ΤΥΠΟΥ ΑΡΤΑΣ
- ΓΥΑΛΟΠΛΑΚΑ
- ΝΕΡΟ
- ΜΑΣΤΙΧΟΔΕΝΔΡΑ ROBUSTA ΥΨΟΣ 40ΜΜΑ ΥΨΟΣ 8-10,00 Μ
- ΚΑΛΛΩΠΙΣΤΙΚΑ ΦΥΤΑ ΥΨΟΣ <0,80 Μ
- ΣΠΙΝΗ ΑΝΤΙΣΕΡΑΜΙΔΟΥ ΦΩΤΙΣΜΟΥ
- ΚΙΝΗΤΟ ΣΠΟΤΛΟΦΩ ΜΕ ΛΟΞΕΙΣ ΓΥΑΛΙΣ 12x82mm ΑΝΟΞΕΙΔΟΥ ΜΕ ΛΟΞΕΙΣ ΓΥΑΛΙΣ 220v-15w
- ΣΤΕΓΑΝΟ ΚΟΠΤΕΡΟ ΚΙΝΗΤΟ ΕΞΑΛΟΤΟ ΑΝΟΞΕΙΔΟΥ ΜΕ ΡΥΘΜΙΖΟΜΕΝΗ ΔΕΣΜΗ ΨΗΦΙΔΑ 38mm 12v-30w
- ΣΤΕΓΑΝΟ ΚΟΠΤΕΡΟ ΚΙΝΗΤΟ ΕΞΑΛΟΤΟ ΑΝΟΞΕΙΔΟΥ ΜΕ ΡΥΘΜΙΖΟΜΕΝΗ ΔΕΣΜΗ ΨΗΦΙΔΑ 24v-12w/m
- ΠΡΟΒΟΛΕΑΣ ΑΠΟ ΠΟΛΥΕΣΤΕΡΗ R.V.S. ΚΑΙΔΕΣ Η ΣΤΑΜΕΤΡΙΚΕΣ 220v-60w
- ΣΤΕΓΑΝΟ ΚΟΠΤΕΡΟ ΚΙΝΗΤΟ ΕΞΑΛΟΤΟ ΤΥΠΟΥ LED RGB 12v-50w
- ΦΩΤΙΣΤΙΚΑ ΦΩΣΦΟΡΕΣΟΥ 220v
- ΚΙΝΗΤΟ ΚΙΝΗΤΟ ΣΤΟΣ ΚΤΙΟΥ ΑΛΟΥΜΙΝΙΟΥ, 12v 20-50w
- ΕΣΤΙΟΥΣΕΣ ΣΠΟΤΛΟΦΕΣ ΠΡΟΒΟΛΕΑΣ ΔΥΟ ΕΞΟΔΩΝ ΚΟΠΤΕΡΟΥ 230v-2x70W
- ΚΙΝΗΤΟ ΚΟΠΤΕΡΟ ΦΩΤΙΣΜΟ ΜΕ ΔΥΟ ΟΡΙΖΟΝΤΙΕΣ ΛΥΧΝΙΕΣ ΜΟΥΡΟΥ ΑΠΟ ΠΛΑΚΕΤΟ ΚΤΙΟΥ ΑΛΟΥΜΙΝΙΟΥ 230V-2x18W
- 124.20 ΣΤΑΘΜΗ ΕΔΑΦΟΣ ΒΑΣΕΙ ΤΟΠΟΓΡΑΦΙΚΟΥΣ ΑΠΟΤΥΠΩΣΕΩΣ
- ΣΤΑΘΜΗ ΕΔΑΦΟΣ ΜΕΤΕΠΕΙΤΑ
- ΚΛΙΣΕΙΣ ΕΔΑΦΟΣ
- ΧΩΡΟΣ ΑΠΟΡΡΙΜΑΤΩΝ
- ΠΑΤΩΜΑ

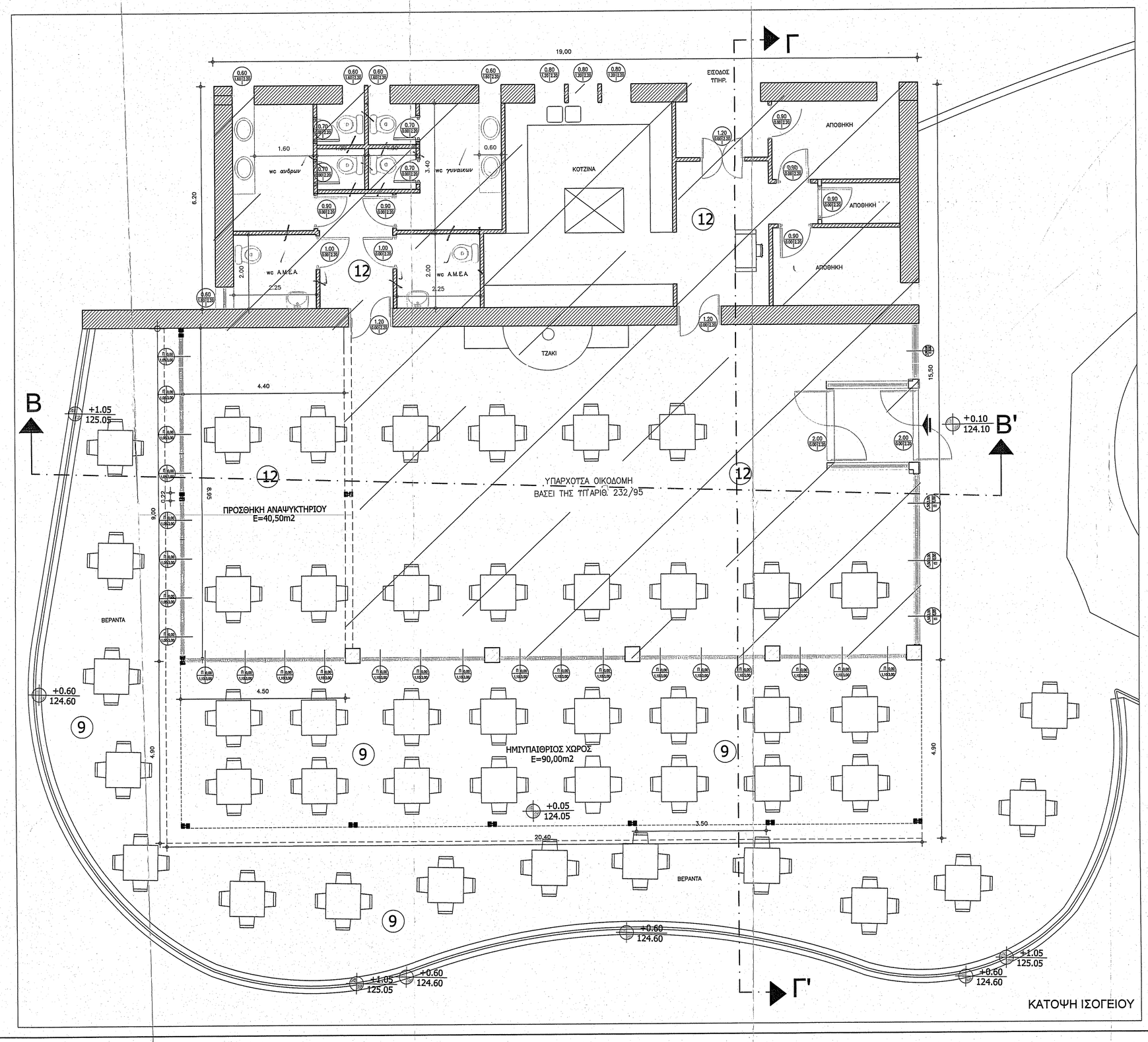

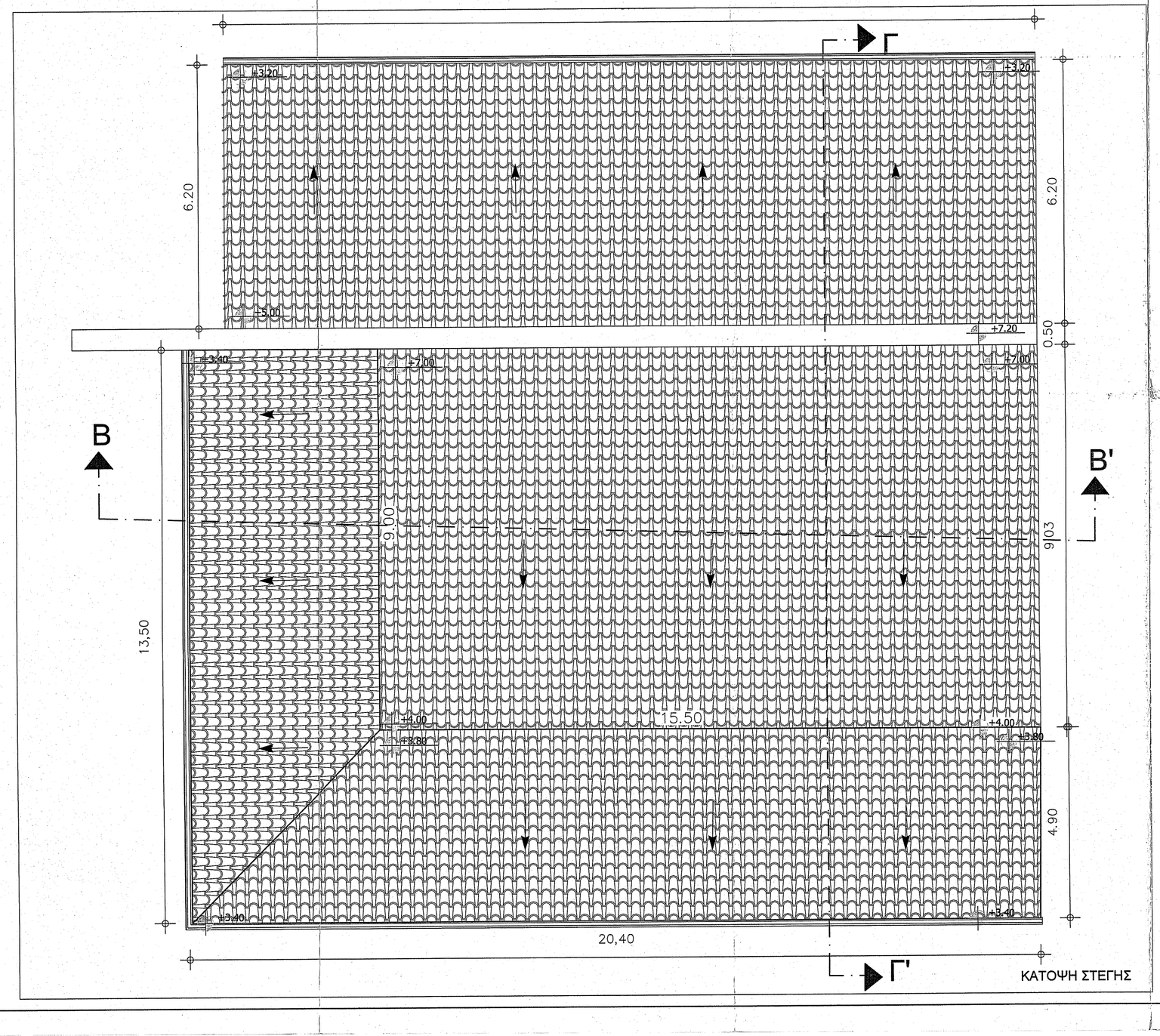

ΕΛΛΗΝΙΚΗ ΔΗΜΟΚΡΑΤΙΑ
ΠΕΡΙΦΕΡΕΙΑ ΔΥΤΙΚΗΣ ΕΛΛΑΔΟΣ
ΓΕΝΙΚΗ ΔΙΕΥΘΥΝΣΗ ΠΕΡΙΦΕΡΕΙΑΣ
ΔΙΕΥΘΥΝΣΗ ΔΗΜΟΣΙΩΝ ΕΡΓΩΝ

ΑΝΑΠΛΑΣΗ ΤΟΥΡΙΣΤΙΚΟΥ ΠΕΡΙΠΤΕΡΟΥ - ΑΝΑΨΥΚΤΗΡΙΟΥ ΚΑΙ ΠΕΡΙΒΑΛΛΟΝΤΟΣ ΧΩΡΟΥ ΣΤΗ ΛΙΜΝΗ ΤΟΥ ΦΡΑΓΜΑΤΟΣ ΠΗΝΕΙΟΥ "ΚΩΝΣΤΑΝΤΙΝΟΣ ΚΑΡΑΜΑΛΗΣ" ΠΕΡΙΟΧΗ ΠΗΝΕΙΑΣ ΤΟΥ ΝΟΜΟΥ ΗΛΕΙΑΣ

ΜΕΛΕΤΗ ΕΦΑΡΜΟΓΗΣ

ΑΝΑΔΟΧΟΣ ΜΕΛΕΤΗΣ

ΑΡΧΙΤΕΚΤΟΝΙΚΟ ΓΡΑΦΕΙΟ
Α&Μ ΜΑΝΔΟΛΟΠΟΥΛΟΣ & ΣΙΑ ΟΕ
Μάζλου - Κοσμοπούλ - Αντωνοπούλ
Καραϊσκάκη 23 Αμαλιάδα (27200)
Τηλ.: 26220 28376 Fax: 26220 38351
Email: amanolo@hotmail.gr

ARCHITECT'S STUDIO
A&M MANDOLOPOULOS
Design & Constructions
Karaiskaki 23 Amaliada (27200)
Tel.: 0030 26220 28376 Fax: 0030 2622038351
Email: amanolo@hotmail.gr

ΑΡΙΘΜΟΣ ΣΧΕΔΙΟΥ	ΑΡΧΙΤΕΚΤΟΝΙΚΑ
Α05α	ΑΝΑΨΥΚΤΗΡΙΟ ΚΑΤΟΨΕΙΣ, ΤΟΜΕΣ
ΚΛΙΜΑΚΑ 1:100	ΑΠΡΙΛΙΟΣ 2008

ΟΙ ΜΕΛΕΤΗΤΕΣ	ΗΜΕΡΟΜΗΝΙΑ	ΥΠΟΓΡΑΦΗ
ΑΡΧΙΤΕΚΤΟΝΙΚΗ ΜΕΛΕΤΗ — ΜΑΝΔΟΛΟΠΟΥΛΟΣ ΔΗΜ.-ΜΕΣΗΛΗΣ ΑΡΧΙΤΕΚΤΩΝ ΜΗΧΑΝΙΚΟΣ		ΑΡΧΙΤΕΚΤΟΝΑΣ ΜΗΧΑΝΙΚΟΣ ΜΑΝΔΟΛΟΠΟΥΛΟΣ ΔΗΜΗΤΡΙΟΣ Τ.Ε. 272 ΟΘ ΑΜΑΛΙΑΔΑ
ΣΤΑΤΙΚΗ ΜΕΛΕΤΗ — ΜΑΝΔΟΛΟΠΟΥΛΟΣ ΔΗΜ.-ΜΕΣΗΛΗΣ ΑΡΧΙΤΕΚΤΩΝ ΜΗΧΑΝΙΚΟΣ		
ΜΕΛΕΤΗ Η/Μ — ΑΝΔΡΟΠΟΥΛΟΣ ΣΤΕΦΑΝΟΣ ΗΛΕΚΤΡΟΛΟΓΟΣ ΜΗΧΑΝΙΚΟΣ		
ΕΠΙΒΛΕΠΟΝΤΕΣ ΜΗΧΑΝΙΚΟΙ — ΔΟΥΤΣΙΑ ΚΑΚΟΓΙΑΝΝΗ ΑΡΧΙΤΕΚΤΩΝ ΜΗΧΑΝΙΚΟΣ		ΔΟΥΤΣΙΑ ΚΑΚΟΓΙΑΝΝΗ ΑΡΧΙΤΕΚΤΩΝ ΜΗΧΑΝΙΚΟΣ ΠΟΛΟΔΟΜΟΣ - ΠΕ ΤΕΧΝΙΚΟΣ ΤΕΕ 47774 ΤΕΕ
ΕΠΙΒΛΕΠΟΝΤΕΣ ΜΗΧΑΝΙΚΟΙ — ΕΛΕΝΗ ΚΑΚΟΓΙΑΝΝΗ ΠΟΛΙΤΙΚΟΣ ΜΗΧΑΝΙΚΟΣ		
ΕΠΙΒΛΕΠΟΝΤΕΣ ΜΗΧΑΝΙΚΟΙ — ΒΑΣΙΛΕΙΟΣ ΣΙΦΕΛΗΣ Πολιτικός Μηχανικός		

ΘΕΩΡΗΘΗΚΕ ΚΑΙ ΕΓΚΡΙΝΕΤΑΙ	
Η ΠΡΟΪΣΤΑΜΕΝΗ ΤΗΣ/ΤΟΣ ΣΤΗΣ ΔΥΤΣΗΣ	ΕΛΕΝΗ ΣΤΕΡΓΙΟΥ ΤΟΠΟΓΡΑΦΟΣ ΜΗΧΑΝΙΚΟΣ
Ο ΔΙΕΥΘΥΝΤΗΣ : ΔΑΕ + ΠΑΕ	ΣΤΑΥΡΟΣ ΠΕΤΡΑΚΗΣ ΜΗΧΑΝΟΛΟΓΟΣ ΜΗΧΑΝΙΚΟΣ
ΕΓΚΡΙΣΗ :	Η ΜΕ ΑΡ. ΠΡΩΤ. 1/2761/6/2/2008 ΑΠΟΦΑΣΗ ΠΕΡΙΦΕΡΕΙΑΡΧΗ
	ΠΑΤΡΑ ΑΠΡΙΛΙΟΣ 2008