

**ΠΕΡΙΦΕΡΕΙΑΚΟ ΣΥΜΒΟΥΛΙΟ ΕΡΕΥΝΑΣ ΚΑΙ ΚΑΙΝΟΤΟΜΙΑΣ  
(ΠΣΕΚ) ΝΟΤΙΟΥ ΑΙΓΑΙΟΥ**

**ΣΤΡΑΤΗΓΙΚΗ ΕΞΥΠΝΗΣ ΕΞΕΙΔΙΚΕΥΣΗΣ ΚΑΙ  
ΕΠΙΧΕΙΡΗΜΑΤΙΚΗ ΑΝΑΚΑΛΥΨΗ**

**Ι. ΠΡΟΟΔΟΣ ΠΡΟΚΛΗΣΕΙΣ ΚΑΙ ΠΡΟΣΚΛΗΣΕΙΣ**

**Καθηγήτρια Χρυσή Βιτσιλάκη  
Πρόεδρος ΠΣΕΚ Νοτίου Αιγαίου  
Πρυτάνισσα Πανεπιστημίου Αιγαίου**



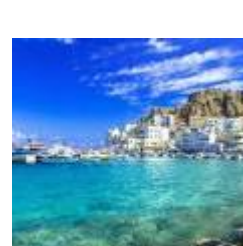
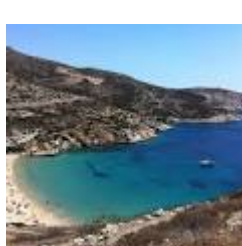
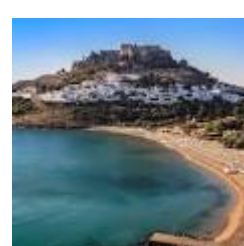
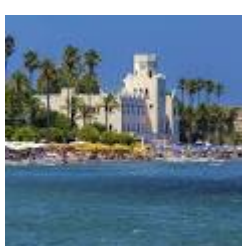

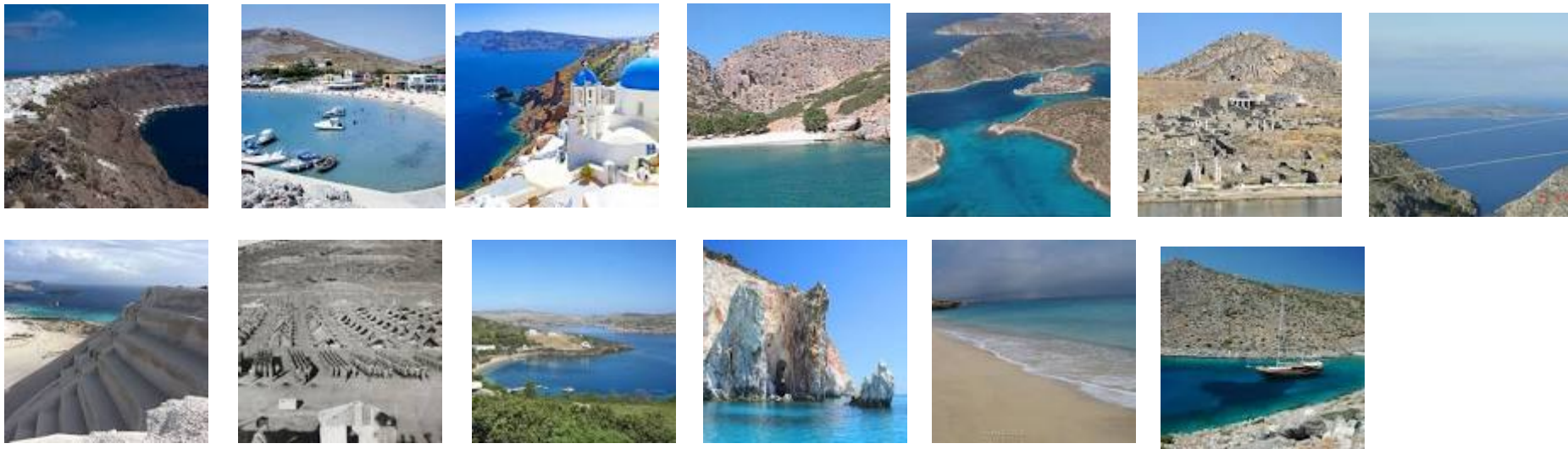

## **ΠΕΠ Νοτίου Αιγαίου**

### **Όραμα**

**«Να αποτελέσει η Περιφέρεια Νοτίου Αιγαίου έναν από τους κορυφαίους προορισμούς του τουρισμού εμπειρίας παγκοσμίως μέσα από την υιοθέτηση μιας στρατηγικής βιώσιμης ανάπτυξης, διαφοροποίησης του προϊόντος και δημιουργίας ταυτότητας προορισμού».**

# **1. ΕΙΣΑΓΩΓΗ**

**Το ΠΣΕΚ Νοτίου Αιγαίου συγκροτήθηκε βάσει του Ν. 4386/16, όπως ισχύει.**

**Αποτελείται από έντεκα (11) μέλη, από τα οποία:**

- έξι (6) καθηγητές Α.Ε.Ι.**
- πέντε (5) μέλη από επαγγελματικά επιμελητήρια και επιστημονικούς συλλόγους, τους πολιτιστικούς φορείς, την τοπική αυτοδιοίκηση και τους παραγωγικούς φορείς της περιοχής.**

# **ΣΚΟΠΟΣ**

- **Υποστήριξη αναπτυξιακών δράσεων της ΕΣΕΤΑΚ (Εθνική Στρατηγική Έρευνας Τεχνολογικής Ανάπτυξης και Καινοτομίας).**
- **Σχεδιασμός, υποστήριξη της Στρατηγικής Έξυπνης Εξειδίκευσης Νοτίου Αιγαίου (RIS3).**



# **ΛΕΙΤΟΥΡΓΙΑ**

## **Το ΠΣΕΚ Νοτίου Αιγαίου**

- Έχει διεξαγάγει πολλαπλές συνεδριάσει σε ολομέλεια
  - Επισημαίνεται η δυσκολία/αδυναμία συνεδρίασης της ολομέλειας με φυσική παρουσία, λόγω νησιωτικότητας.
- Έχει πραγματοποιήσει σειρά συναντήσεων σε υπο-ομάδες.

## **2. ΣΤΡΑΤΗΓΙΚΗ ΕΞΥΠΝΗΣ ΕΞΕΙΔΙΚΕΥΣΗΣ ΝΟΤΙΟΥ ΑΙΓΑΙΟΥ (RIS3)**

### **2.1 ΣΤΟΧΟΙ ΣΤΡΑΤΗΓΙΚΗΣ ΕΞΥΠΝΗΣ ΕΞΕΙΔΙΚΕΥΣΗΣ ΝΟΤΙΟΥ ΑΙΓΑΙΟΥ (RIS3)**

- **Αναγνώριση και εντοπισμός των συγκριτικών πλεονεκτημάτων**
- **Συγκέντρωση – δραστηριοποίηση τοπικών παραγόντων, δημόσιων και ιδιωτικών φορέων και πόρων γύρω από ένα κοινό όραμα για το μέλλον.**



## 2.2 ΔΟΜΗ ΔΙΑΚΥΒΕΡΝΗΣΗΣ ΤΗΣ ΣΤΡΑΤΗΓΙΚΗΣ ΕΞΥΠΝΗΣ ΕΞΕΙΔΙΚΕΥΣΗΣ ΝΟΤΙΟΥ ΑΙΓΑΙΟΥ

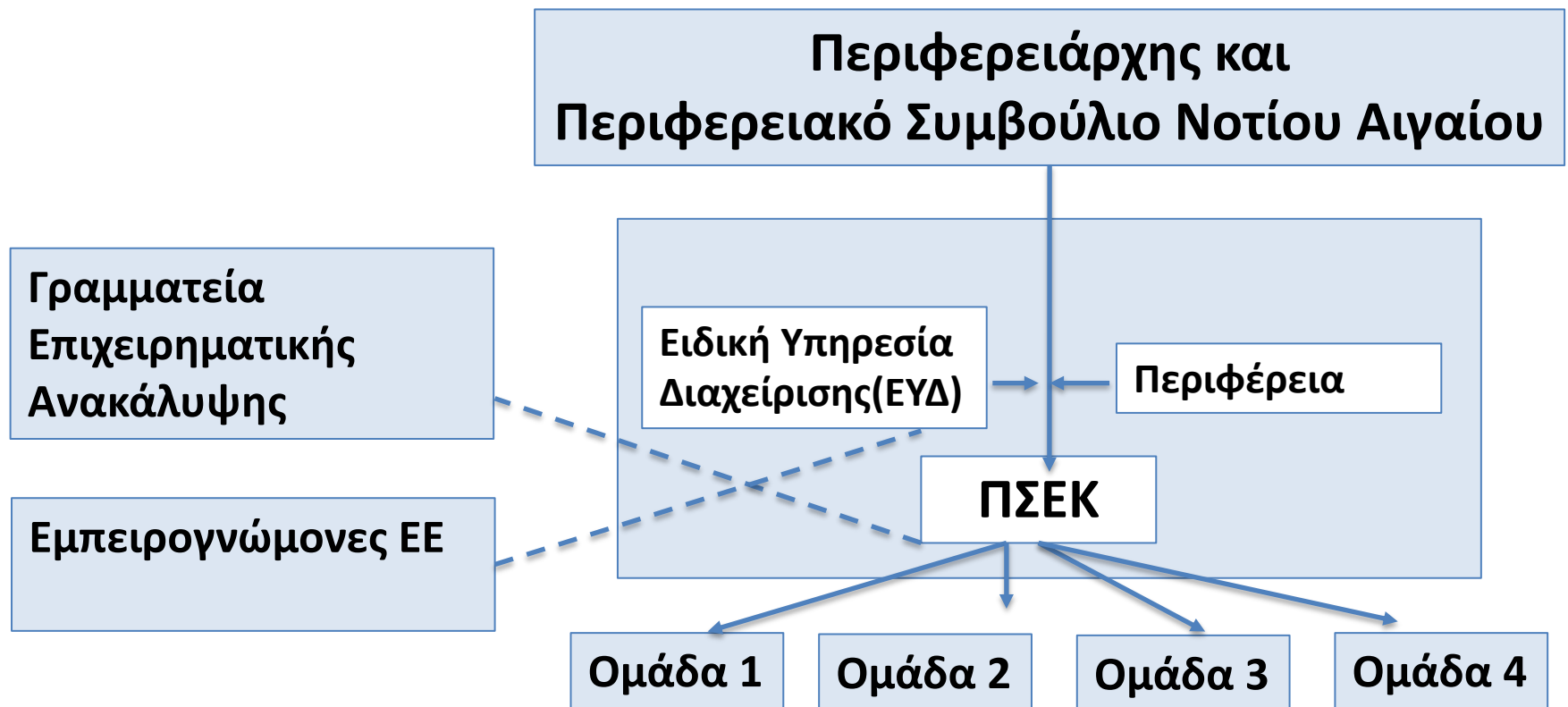

## 2.3 ΑΞΟΝΕΣ ΣΤΡΑΤΗΓΙΚΗΣ ΕΞΥΠΝΗΣ ΕΞΕΙΔΙΚΕΥΣΗΣ ΝΟΤΙΟΥ ΑΙΓΑΙΟΥ

Τουρισμός εμπειρίας

Αγρο-διατροφή

Αλιεία/  
υδατοκαλλιέργειες

ΑΠΕ

Τεχνολογία πληροφορική και επικοινωνιών

Καθαρές πράσινες τεχνολογίες

Ανθρώπινο δυναμικό

## 2.4 ΕΞΕΙΔΙΚΕΥΣΗ ΑΞΟΝΩΝ ΚΑΙ ΠΡΟΤΕΙΝΟΜΕΝΕΣ ΟΜΑΔΕΣ ΕΡΓΑΣΙΑΣ ΚΑΙ ΘΕΜΑΤΟΛΟΓΙΑ ΓΙΑ ΤΗ ΔΙΑΔΙΚΑΣΙΑ ΕΠΙΧΕΙΡΗΜΑΤΙΚΗΣ ΑΝΑΚΑΛΥΨΗΣ (ΒΕΛΤΙΩΜΕΝΗ ΠΡΟΤΑΣΗ)

Π.Ε. 1 - Ανανεώσιμες Πηγές Ενέργειας και «Καθαρές» Πράσινες Τεχνολογίες	Π.Ε. 2 - Τεχνολογίες Πληροφορικής & Επικοινωνιών
<ol style="list-style-type: none"> <li>1. Ανάπτυξη σε αρμονία με το Περιβάλλον</li> <li>2. Εξοικονόμηση Ενέργειας</li> <li>3. Παραγωγή Ενέργειας από ΑΠΕ</li> <li>4. Ανακύκλωση δομικών υλικών</li> </ol>	<ol style="list-style-type: none"> <li>5. ΤΠΕ &amp; Επιχειρηματικότητα</li> <li>6. Οπτικοακουστικές Εφαρμογές &amp; Εφαρμογές Σχεδίασης</li> <li>7. ΤΠΕ &amp; Νησιωτικότητα</li> <li>8. Εκπαίδευση</li> <li>9. Υγεία</li> </ol>

Π.Ε. 1 - Αγροδιατροφή, Αλιεία και Υδατοκαλλιέργειες	Π.Ε. 2 - Τουρισμός Εμπειρίας
<ol style="list-style-type: none"> <li>10. Ζωική Παραγωγή</li> <li>11. Φυτική Παραγωγή</li> <li>12. Αλιεία / Υδατοκαλλιέργειες/Ψάρεμα</li> <li>13. Καθετοι και οριζόντιοι συνεργατικοί σχηματισμοί</li> </ol>	<ol style="list-style-type: none"> <li>14. Τουρισμός &amp; Ψηφιακές Εφαρμογές</li> <li>15. Εναλλακτικός Τουρισμός &amp; Branding</li> <li>16. Δημιουργική Βιομηχανία και Πολιτισμός</li> <li>17. Καθετοι και οριζόντιοι συνεργατικοί σχηματισμοί</li> <li>18. Έξυπνες Μεταφορές</li> </ol>

### **3. ΕΝΕΡΓΕΙΕΣ για την ΥΛΟΠΟΙΗΣΗ των ΣΤΟΧΩΝ**

- **Μελέτη συσχέτισης της Στρατηγικής Έξυπνης Εξειδίκευσης με το ΠΕΠ ΝΑ**
- **Επικαιροποίηση Σχεδίου Δράσης Στρατηγικής Έξυπνης Εξειδίκευσης με το ΠΕΠ ΝΑ**
- **Εγχειρίδιο Επιχειρηματικής Ανακάλυψης**
- **Ερωτηματολόγια**
  - Προτάσεις βελτίωσης της πλατφόρμας συνεργασίας για την Επιχειρηματική Ανακάλυψη (για τα μέλη του ΠΣΕΚ)
  - Φόρμα καταγραφής προτάσεων Επιχειρηματικής Ανακάλυψης
  - Προτάσεις βελτίωσης του RIS 3 (για τα μέλη του ΠΣΕΚ)
- **Συναντήσεις με την επιχειρηματική κοινότητα**
- **Επιμέρους προσκλήσεις για την υποβολή προτάσεων στο επιχειρησιακό πρόγραμμα Νοτίου Αιγαίου 2014-2020,**

## 3.1 ΜΕΛΕΤΗ ΕΞΥΠΝΗΣ ΕΞΕΙΔΙΚΕΥΣΗΣ

1ο παραδοτέο του έργου «Σύμβουλος ΕΥΔ για την εξειδίκευση και οργάνωση της εφαρμογής της Στρατηγικής Έξυπνης Εξειδίκευσης της Περιφέρειας Νοτίου Αιγαίου». Αριθμός σύμβασης: 2733/28-6-2016.



Συσχέτιση Στρατηγικής Έξυπνης Εξειδίκευσης της Περιφέρειας Νοτίου Αιγαίου με το ΠΕΠ Νοτίου Αιγαίου.

## 3.2 ΕΠΙΚΑΙΡΟΠΟΙΗΜΕΝΟ ΣΧΕΔΙΟ ΔΡΑΣΗΣ ΕΞΥΠΝΗΣ ΕΞΕΙΔΙΚΕΥΣΗΣ

### ΠΑΡΑΔΟΤΕΟ 2

ΕΠΙΚΑΙΡΟΠΟΙΗΜΕΝΟ ΣΧΕΔΙΟ  
ΔΡΑΣΗΣ ΣΤΡΑΤΗΓΙΚΗΣ ΕΞΥΠΝΗΣ  
ΕΞΕΙΔΙΚΕΥΣΗΣ



2016

ΠΕΡΙΦΕΡΕΙΑ ΝΟΤΙΟΥ ΑΙΓΑΙΟΥ



ΕΥΡΩΠΑΪΚΗ ΕΝΩΣΗ  
ΕΥΡΩΠΑΪΚΟ ΠΑΝΟΣ  
ΠΡΟΓΡΑΜΜΑ ΔΙΑΧΕΙΡΙΣΗΣ



## 3.3 ΕΓΧΕΙΡΙΔΙΟ ΕΠΙΧΕΙΡΗΜΑΤΙΚΗΣ ΑΝΑΚΑΛΥΨΗΣ

### ΕΓΧΕΙΡΙΔΙΟ ΕΠΙΧΕΙΡΗΜΑΤΙΚΗΣ ΑΝΑΚΑΛΥΨΗΣ



2016

ΠΕΡΙΦΕΡΕΙΑ ΝΟΤΙΟΥ ΑΙΓΑΙΟΥ





## 3.4 ΕΡΩΤΗΜΑΤΟΛΟΓΙΑ

**Επιχειρηματική Ανακάλυψη στην Περιφέρεια Νοτίου Αιγαίου**

### **ΕΡΩΤΗΜΑΤΟΛΟΓΙΟ 1**

**ΠΡΟΤΑΣΕΙΣ ΒΕΛΤΙΩΣΗΣ ΤΗΣ ΠΛΑΤΦΟΡΜΑΣ ΣΥΝΕΡΓΑΣΙΑΣ ΓΙΑ ΤΗΝ  
ΕΠΙΧΕΙΡΗΜΑΤΙΚΗ ΑΝΑΚΑΛΥΨΗ – (ΓΙΑ ΤΑ ΜΕΛΗ ΤΟΥ ΠΣΕΚ)**

**Επιχειρηματική Ανακάλυψη στην Περιφέρεια Νοτίου Αιγαίου**

### **ΕΡΩΤΗΜΑΤΟΛΟΓΙΟ 2**

**ΦΟΡΜΑ ΚΑΤΑΓΡΑΦΗΣ ΠΡΟΤΑΣΕΩΝ ΕΠΙΧΕΙΡΗΜΑΤΙΚΗΣ ΑΝΑΚΑΛΥΨΗΣ  
(ΜΠΟΡΕΙ ΝΑ ΧΡΗΣΙΜΟΠΟΙΗΘΕΙ ΠΟΛΛΑΠΛΑ)**

**Επιχειρηματική Ανακάλυψη στην Περιφέρεια Νοτίου Αιγαίου**

### **ΕΡΩΤΗΜΑΤΟΛΟΓΙΟ 3**

**ΠΡΟΤΑΣΕΙΣ ΓΙΑ ΤΗΝ ΒΕΛΤΙΩΣΗ ΤΗΣ RIS3 – ΓΙΑ ΤΑ ΜΕΛΗ ΤΟΥ ΠΣΕΚ**

## 3.5 ΠΛΑΤΦΟΡΜΑ ΣΥΝΕΡΓΑΣΙΑΣ ΦΟΡΕΩΝ

Πλατφόρμα Ηλεκτρονικής Συνεργασίας για  
την Επιχειρηματική Ανακάλυψη. Δομή και  
Εγχειρίδιο Χρήσης



## **3.6 ΚΟΙΝΕΣ ΣΥΝΑΝΤΗΣΕΙΣ ΠΣΕΚ ΜΕ ΕΠΙΧΕΙΡΗΜΑΤΙΕΣ**

**Υπό την αιγίδα της Περιφέρειας πραγματοποιήθηκαν κοινές συναντήσεις του ΠΣΕΚ με επιχειρηματίες και εκπροσώπους δημόσιων και ιδιωτικών φορέων από το Νότιο Αιγαίο για:**

- αλληλοενημέρωση,**
- ανίχνευση αναγκών**
- εντοπισμό δράσεων που θα μπορούσαν να αποτελέσουν αντικείμενο έξυπνης εξειδίκευσης και αντίστοιχα χρηματοδότησης.**

# ΕΠΕΞΕΡΓΑΣΙΑ ΣΕΙΡΑΣ ΠΡΟΣΚΛΗΣΕΩΝ ΤΗΣ ΠΕΡΙΦΕΡΕΙΑΣ ΑΝΑ ΘΕΜΑΤΙΚΟ ΑΞΟΝΑ ...

## Πρόσκληση ΘΣ 1α

### ΠΡΟΣΚΛΗΣΗ

**ΓΙΑ ΤΗΝ ΥΠΟΒΟΛΗ ΠΡΟΤΑΣΕΩΝ  
ΣΤΟ ΕΠΙΧΕΙΡΗΣΙΑΚΟ ΠΡΟΓΡΑΜΜΑ ΝΟΤΙΟΥ ΑΙΓΑΙΟΥ 2014-2020**

**ΑΞΟΝΑ ΠΡΟΤΕΡΑΙΟΤΗΤΑΣ 1 «ΕΝΙΣΧΥΣΗ ΤΗΣ  
ΑΝΤΑΓΩΝΙΣΤΙΚΟΤΗΤΑΣ ΚΑΙ ΤΗΣ ΚΑΙΝΟΤΟΜΙΑΣ»**

**Ο ΟΠΟΙΟΣ ΣΥΓΧΡΗΜΑΤΟΔΟΤΕΙΤΑΙ ΑΠΟ ΤΟ ΕΤΠΑ  
ΜΕ ΤΙΤΛΟ «ΕΝΙΣΧΥΣΗ ΕΡΕΥΝΗΤΙΚΩΝ ΥΠΟΔΟΜΩΝ»**

**ΠΕΡΙΦΕΡΕΙΑΚΟ ΣΥΜΒΟΥΛΙΟ ΕΡΕΥΝΑΣ ΚΑΙ ΚΑΙΝΟΤΟΜΙΑΣ  
(ΠΣΕΚ) ΝΟΤΙΟΥ ΑΙΓΑΙΟΥ**

**ΣΤΡΑΤΗΓΙΚΗ ΕΞΥΠΝΗΣ ΕΞΕΙΔΙΚΕΥΣΗΣ ΚΑΙ  
ΕΠΙΧΕΙΡΗΜΑΤΙΚΗ ΑΝΑΚΑΛΥΨΗ**

**II. ΑΔΥΝΑΜΙΕΣ ΤΟΥ ΘΕΣΜΙΚΟΥ ΠΛΑΙΣΙΟΥ  
& ΑΠΑΙΤΟΥΜΕΝΕΣ ΑΛΛΑΓΕΣ**

- Η λειτουργία των ΠΣΕΚ διέπεται κατεξοχήν από το **4310/14**
  - τον κύριο νόμο για την « Έρευνα την τεχνολογική ανάπτυξη και την καινοτομία και άλλες διατάξεις»
  - και ειδικότερα από το **Άρθρο 10**
- Ο εν λόγω νόμος τροποποιήθηκε από τον **4386/16** στον οποίο έγιναν μικρές αλλαγές στον προηγούμενο νόμο
  - οι οποίες αναφέρονται ειδικότερα στο **Άρθρο 8**

- Συνοπτικά από το υφιστάμενο θεσμικό πλαίσιο προκύπτει:

➤ **εξαιρετικά υψηλή ευθύνη και σειρά υποχρεώσεων των ΠΣΕΚ , όπως:**

- ✓ οριζόντια δικτύωση περιφερειακών συντελεστών
- ✓ Από κοινού με τη ΓΓΕΤ ανάλυση των στρατηγικών ανάπτυξης της εθνικής στρατηγικής στην περιφέρεια ...
- ✓ Καθορισμό κριτηρίων και προϋποθέσεων για αξιολόγηση ερευνητικών προτάσεων
- ✓ Διερεύνηση της πρόσβασης των δικαιούχων σε πηγές χρηματοδότησης
- ✓ Την πλήρη αξιοποίηση του ερευνητικού δυναμικού των περιφερειών και της ενίσχυσης της απασχόλησης



- Οι προβλεπόμενες **εισηγήσεις** ΠΣΕΚ **δεν έχουν καμία δεσμευτικότητα** για υιοθέτηση και αποδοχή εκ μέρους των Περιφερειών
  - Η αποδοχή τους εξαρτάται από ad hoc βαθμό θέλησης και δυνατότητας συνεισφοράς ατόμων και καλών σχέσεων με κέντρα λήψης απόφασης σε περιφερειακό και εθνικό επίπεδο,
  - από αντικειμενικές δυνατότητες επικοινωνίας και συνεργασίας μεταξύ εμπλεκόμενων επιστημόνων, επιχειρηματιών και της Περιφέρειας και
  - οι οποίες δυνατότητες εξαρτώνται όχι μόνο από το ανθρώπινο δυναμικό που εμπλέκεται αλλά και από γεωφυσικούς παράγοντες και το αναπτυξιακό προφίλ κάθε περιφέρειας.

➤ **Ανυπαρξία μηχανισμών επικοινωνίας και διασύνδεσης** με τους **λοιπούς φορείς** σχεδιασμού και υλοποίησης της Εθνικής Στρατηγικής για την Έρευνα (**ΕΣΕΤΑΚ**)

- Επισημάνθηκε ρητά από τον ΓΓ κ. Rasmussen που ζήτησε «γέφυρες» μεταξύ του Εθνικού Συμβουλίου (ΕΣΕΚ) και τη ΓΓΕΤ και των ΠΣΕΚ
- Αποτέλεσμα είναι η αδυναμία αμφίδρομης και θεσμικής παραγωγής και μεταφοράς γνώσης και διασύνδεσης ενεργειών και μέσων για την παραγωγή και προώθηση της ΕΣΕΤΑΚ
- και «θεσμική» αδυναμία επικοινωνίας με τον επιχειρηματικό κόσμο.

➤ Πλήρης **απουσία θεσμικής υποστήριξης με πόρους** όσον αφορά στην προβλεπόμενη

✓ **Στελέχωση** για την υποστήριξη της λειτουργίας σε σχέση με τους λοιπούς φορείς υλοποίησης της Εθνικής Στρατηγικής για την Έρευνα (ΕΣΕΤΑΚ)

➤ Η μόνη πρόβλεψη (παρ. 6) είναι για αξιοποίηση προσωπικού της Περιφέρειας – που δεν έχει ισχύσει στην πράξη

✓ **Χρηματοδότηση** της λειτουργίας και των δράσεων

➤ η μόνη πρόβλεψη (παρ. 7) είναι για «έξοδα μετακίνησης διανυκτερεύσεις και ημερήσιας αποζημιώσεις των μελών του ΠΣΕΚ για **την συμμετοχή στις συνεδριάσεις τους**»!

➤ Για την επόμενη χρηματοδοτική περίοδο 2021-27 έμφαση πρόκειται και πρέπει να δοθεί στο **Governance** της RIS

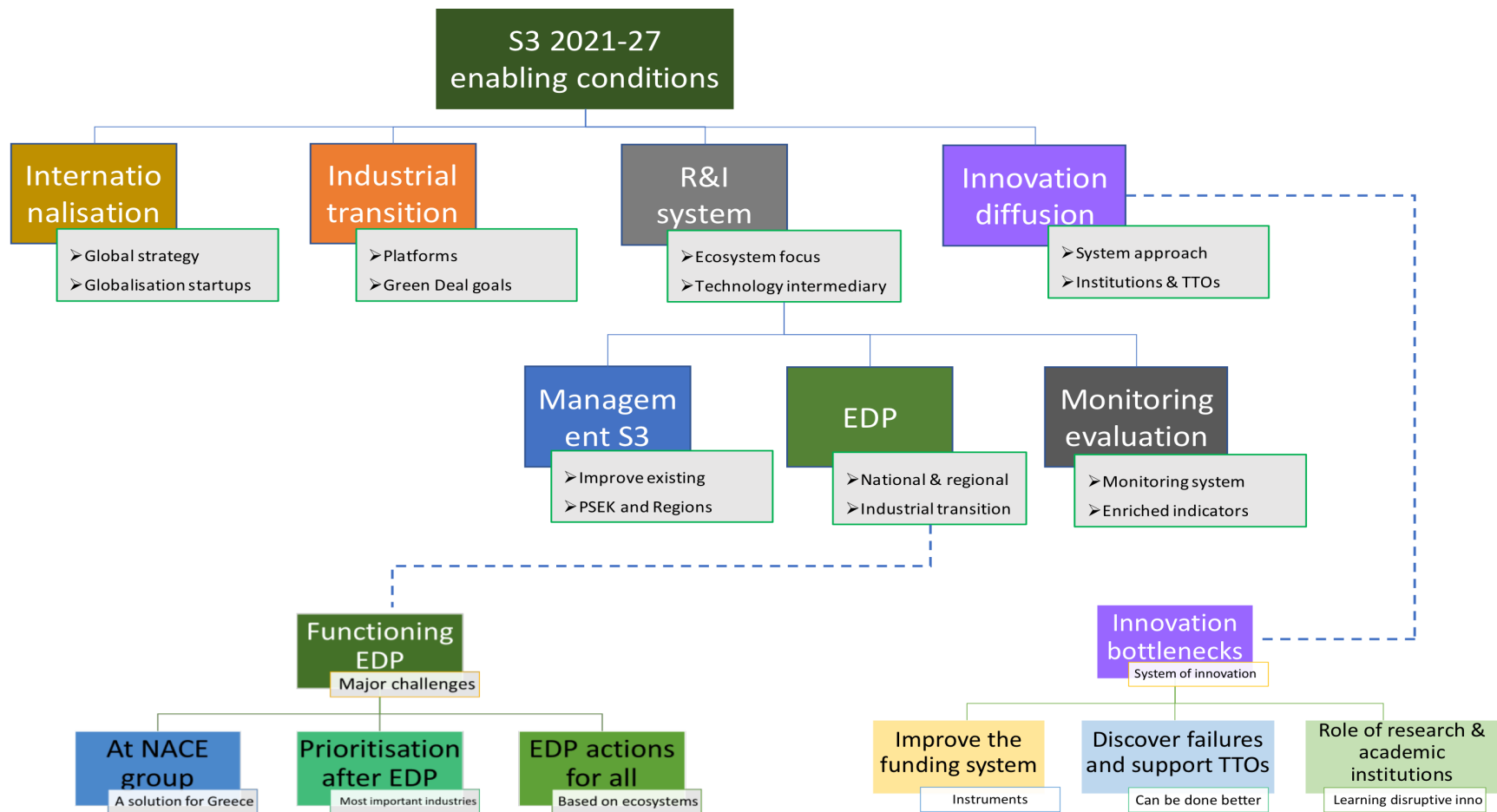

Fig 3: S3 Greece 2021 - 2027: Enabling conditions of good governance at a glance

***Σας ευχαριστώ πολύ !***