



MIS	6005091
ΤΙΤΛΟΣ	Κατασκευή οδού Λαστέικα - παράκαμψη Αγίου Ιωάννη - Κατάκολο
ΕΠΙΧΕΙΡΗΣΙΑΚΟ ΠΡΟΓΡΑΜΜΑ	ΔΥΤΙΚΗ ΕΛΛΑΔΑ 2021 – 2027
ΔΙΚΑΙΟΥΧΟΣ	ΠΕΡΙΦΕΡΕΙΑ ΔΥΤΙΚΗΣ ΕΛΛΑΔΑΣ
ΦΟΡΕΑΣ ΛΕΙΤΟΥΡΓΙΑΣ	ΠΕΡΙΦΕΡΕΙΑ ΔΥΤΙΚΗΣ ΕΛΛΑΔΑΣ
ΧΡΗΜΑΤΟΔΟΤΗΣΗ ΠΡΑΞΗΣ ΣΥΝΟΛΙΚΗ ΔΗΜΟΣΙΑ ΔΑΠΑΝΗ	€ 5.802.869,51
Κ.Α.	2024ΕΠ00170076
ΤΑΜΕΙΟ	ΕΤΠΑ
ΠΕΡΙΓΡΑΦΗ	<p>Σκοπός της Πράξης είναι η δημιουργία ένας νέου οδικού άξονα που περιλαμβάνει τον οδικό άξονα: «Κατάκολο - παράκαμψη Αγίου Ιωάννη -διασταύρωση Βουνάργου - Αρχαία Ολυμπία» μήκους 34 χιλιομέτρων που θα εξασφαλίσει ασφαλή και ταχεία σύνδεση του λιμένα Κατακόλου με την Αρχαία Ολυμπία. Αποτέλεσμα αυτού θα είναι η αύξηση της επισκεψιμότητας στον Αρχαιολογικό χώρο, τα Μουσεία (Αρχαιολογικό και Αρχαίων Ολυμπιακών αγώνων) με μεγαλύτερα οφέλη για την Εθνική και Τοπική Οικονομία.</p> <p>Αναλυτικά, το αντικείμενο της Πράξης είναι:</p> <p>α) Η κατασκευή της Κύριας Οδού από τη Χ.Θ. 0+000 έως τη Χ.Θ. 3+305, όπου η νέα χάραξη προβλέπει την σύνδεση της Επαρχιακής οδού Πύργου – Κατακόλου με την Ε.Ο. Πατρών – Πύργου (στο ύψος της διασταύρωσης προς τον οικισμό Βούναργο).</p> <p>β) Οι δρόμοι που περιλαμβάνονται στο έργο εκτός της Κύριας Οδού (Αρτηρίας) είναι οι Παράδρομοι 1-2-3-4 και οι Κλάδοι του ισόπεδου κυκλικού Κόμβου Βυτιναίικων περί τη Χ.Θ. 1+167,04.</p> <p>Οι εργασίες περιλαμβάνουν:</p> <ul style="list-style-type: none">– την διαμόρφωση του ισόπεδου Κόμβου Κ1 στην Χ.Θ. 0+000 που συνδέει την προς μελέτη οδό με την Επαρχιακή οδό Πύργου-Κατακόλου και εκτίνεται σε πεδινό έδαφος μέχρι τη Χ.Θ. 0+300.– την κατασκευή του κόμβου Κ2 στην Χ.Θ. 0+880, όπου προτείνεται διαμόρφωση ισόπεδου πεντασκελούς



	<p>κόμβου για την σύνδεση με το υφιστάμενο οδικό δίκτυο.(κατευθύνσεις προς Βυτιναίικα, Αγ. Ιωάννη, Επαρχιακή οδό Λαστείικων-Βυτιναίικων, αγροτικές οδοί).</p> <ul style="list-style-type: none">– την κατασκευή του Κόμβου Κ3 (περί την Χ.Θ. 1+167,04), όπου στην θέση της διασταύρωσης της Επαρχιακής Οδού «Λασταιϊικων-Κατακόλου» σχεδιάζεται ισόπεδος κυκλικός κόμβος.– την κατασκευή ισόπεδης διάβασης των σιδηροδρομικών γραμμών του Ο.Σ.Ε. (Χ.Θ. 2+120) και την κατασκευή της νέας γέφυρας ποταμού Ιάρδανου στην Χ.Θ. 2+322,75, καθαρού στατικού ανοίγματος 28,01 μ. (στον άξονα της ερυθράς).– την κατασκευή στην Χ.Θ. 3+305 (τέλος χάραξης) ισόπεδου κόμβου Κ4 για την σύνδεση με την Εθνική οδό Πατρών – Πύργου, καθώς και των παραδρόμων αυτής, όπως επίσης και με την διασταύρωση με τον οικισμό Βούναργο. <p>Οι εργασίες που προβλέπονται να υλοποιηθούν αφορούν συνοπτικά την εκτέλεση:</p> <ul style="list-style-type: none">– χωματοουργικών εργασιών– τεχνικών έργων ανοικτής οδοποιίας– εργασιών οδοστρωσίας– εργασιών ασφαλτικών– έργων Σήμανσης και Ασφάλισης– εργασιών οδοφωτισμού και Η/Μ εργασιών. <p>Η πράξη περιλαμβάνει επτά (7) υποέργα:</p> <ol style="list-style-type: none">(1) την κατασκευή του κυρίως έργου(2) τις απαλλοτριώσεις(3) τις αρχαιολογικές εργασίες(4) τη μεταφορά των δικτύων ΟΚΩ (ΔΕΔΔΗΕ και ΟΤΕ).(5) τον ποιοτικό και εργαστηριακό έλεγχο.(6) τον Τεχνικό Σύμβουλο.(7) Μεταφορά - αντικατάσταση δικτύου ΓΟΕΒ- ΤΟΕΒ.
ΑΝΑΜΕΝΟΜΕΝΑ ΟΦΕΛΗ/ ΩΦΕΛΟΥΜΕΝΟΣ ΠΛΗΘΥΣΜΟΣ	<p>Σκοπός του Έργου είναι η δημιουργία ένας νέου οδικού άξονα που περιλαμβάνει τον οδικό άξονα: «Κατάκολο - παράκαμψη Αγίου Ιωάννη -διασταύρωση Βουνάργου - Αρχαία Ολυμπία» μήκους 3,4 χιλιομέτρων που θα</p>



ΠΡΟΓΡΑΜΜΑ «ΔΥΤΙΚΗ ΕΛΛΑΔΑ»
Με τη συγχρηματοδότηση της Ελλάδας
και της Ευρωπαϊκής Ένωσης



	<p>εξασφαλίσει ασφαλή και ταχεία σύνδεση του λιμένα Κατακόλου με την Αρχαία Ολυμπία. Αποτέλεσμα αυτού θα είναι η αύξηση της επισκεψιμότητας στον Αρχαιολογικό χώρο, τα Μουσεία (Αρχαιολογικό και Αρχαίων Ολυμπιακών αγώνων) με μεγαλύτερα οφέλη για την Εθνική και Τοπική Οικονομία.</p>
--	--





MIS	6005091
ΤΙΤΛΟΣ	Αγορά εδαφικών εκτάσεων – Κατασκευή οδού Λασταϊκά-Παράκαμψη Αγίου Ιωάννη-Κατάκολο
ΕΠΙΧΕΙΡΗΣΙΑΚΟ ΠΡΟΓΡΑΜΜΑ	ΔΥΤΙΚΗ ΕΛΛΑΔΑ 2021 – 2027
ΔΙΚΑΙΟΥΧΟΣ	ΠΕΡΙΦΕΡΕΙΑ ΔΥΤΙΚΗΣ ΕΛΛΑΔΑΣ
ΦΟΡΕΑΣ ΛΕΙΤΟΥΡΓΙΑΣ	ΠΕΡΙΦΕΡΕΙΑ ΔΥΤΙΚΗΣ ΕΛΛΑΔΑΣ
ΧΡΗΜΑΤΟΔΟΤΗΣΗ ΠΡΑΞΗΣ ΣΥΝΟΛΙΚΗ ΔΗΜΟΣΙΑ ΔΑΠΑΝΗ	€ 2.170.691,83
Κ.Α.	2024ΕΠ00170076
ΤΑΜΕΙΟ	ΕΤΠΑ
ΠΕΡΙΓΡΑΦΗ	Αντικείμενο του υπόψη υποέργου είναι η αγορά εδαφικών εκτάσεων (απαλλοτριώσεων) για την κατασκευή του υποέργου α/α 1, της Κύριας Οδού από τη Χ.Θ. 0+000 έως τη Χ.Θ. 3+305, όπου η νέα χάραξη προβλέπει την σύνδεση της Επαρχιακής οδού Πύργου-Κατακόλου με την Ε.Ο. Πατρών – Πύργου (στο ύψος της διασταύρωσης προς τον οικισμό Βούναργο) και των δρόμων που περιλαμβάνονται στο έργο εκτός της Κύριας Οδού (Αρτηρίας) είναι οι Παράδρομοι 1-2-3-4 και οι Κλάδοι του ισόπεδου κυκλικού Κόμβου Βυτιναϊκών περι τη Χ.Θ. 1+167,04.
ΑΝΑΜΕΝΟΜΕΝΑ ΟΦΕΛΗ	Αναγκαστική απαλλοτρίωση για την εξασφάλιση της αναγκαίας έκτασης για την υλοποίηση του έργου οδοποιίας, ειδικότερα για την κατασκευή του υποέργου 1 από Χ.Θ. 0+000 έως τη Χ.Θ. 3+305.



ΦΩΤΟΓΡΑΦΙΕΣ

Κατασκευή φρεατοπασσάλων νέας γέφυρας Ιάρδανου





ΠΡΟΓΡΑΜΜΑ «ΔΥΤΙΚΗ ΕΛΛΑΔΑ»
Με τη συγχρηματοδότηση της Ελλάδας
και της Ευρωπαϊκής Ένωσης

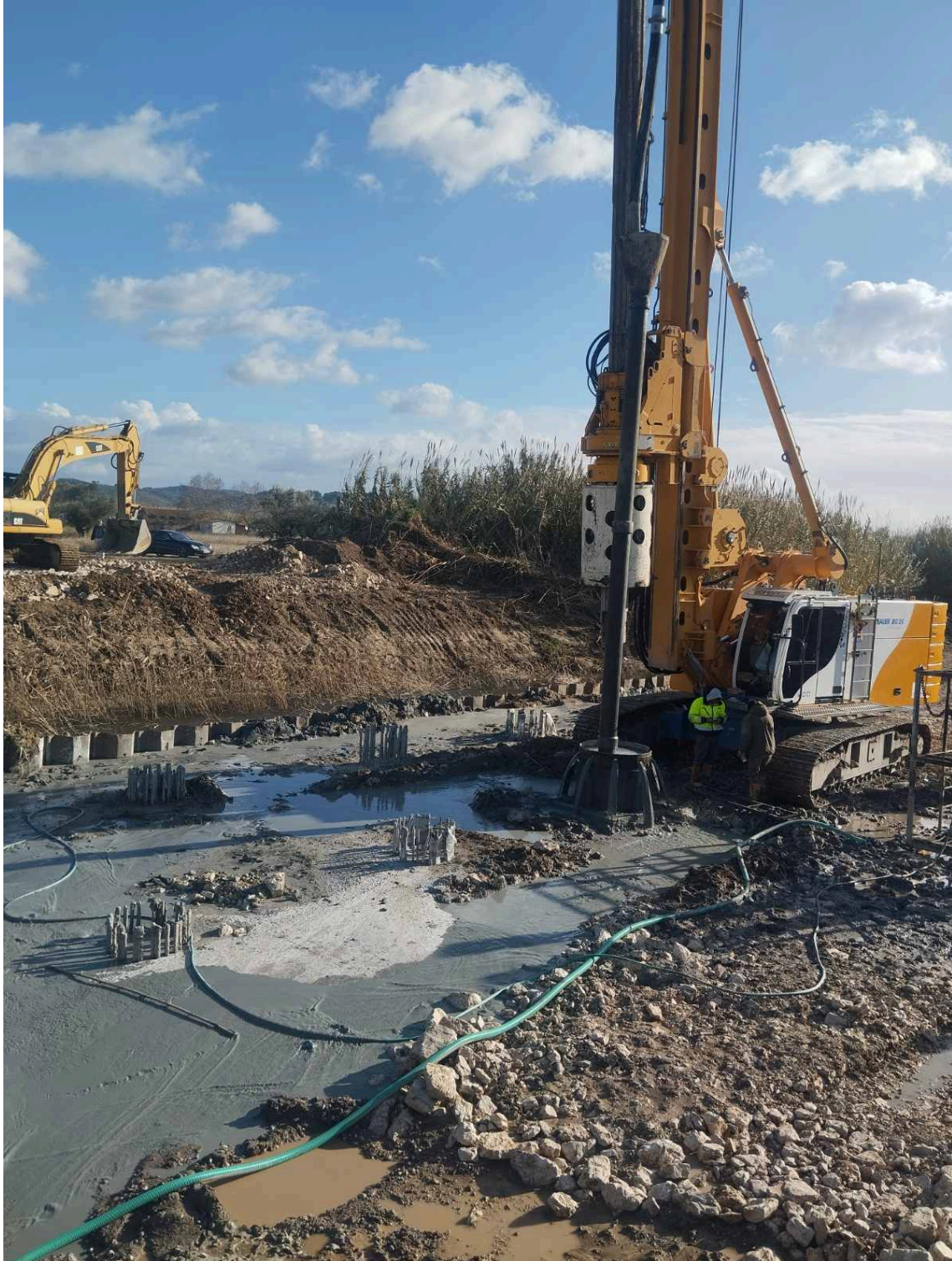

ΠΕΡΙΦΕΡΕΙΑ
ΔΥΤΙΚΗΣ
ΕΛΛΑΔΑΣ



ΠΡΟΓΡΑΜΜΑ «ΔΥΤΙΚΗ ΕΛΛΑΔΑ»
Με τη συγχρηματοδότηση της Ελλάδας
και της Ευρωπαϊκής Ένωσης





ΠΡΟΓΡΑΜΜΑ «ΔΥΤΙΚΗ ΕΛΛΑΔΑ»
Με τη συγχρηματοδότηση της Ελλάδας
και της Ευρωπαϊκής Ένωσης



ΠΕΡΙΦΕΡΕΙΑ
ΔΥΤΙΚΗΣ
ΕΛΛΑΔΑΣ



Οδοστρώση στο τμήμα περι την Χ.Θ. 0+500





ΠΡΟΓΡΑΜΜΑ «ΔΥΤΙΚΗ ΕΛΛΑΔΑ»
Με τη συγχρηματοδότηση της Ελλάδας
και της Ευρωπαϊκής Ένωσης

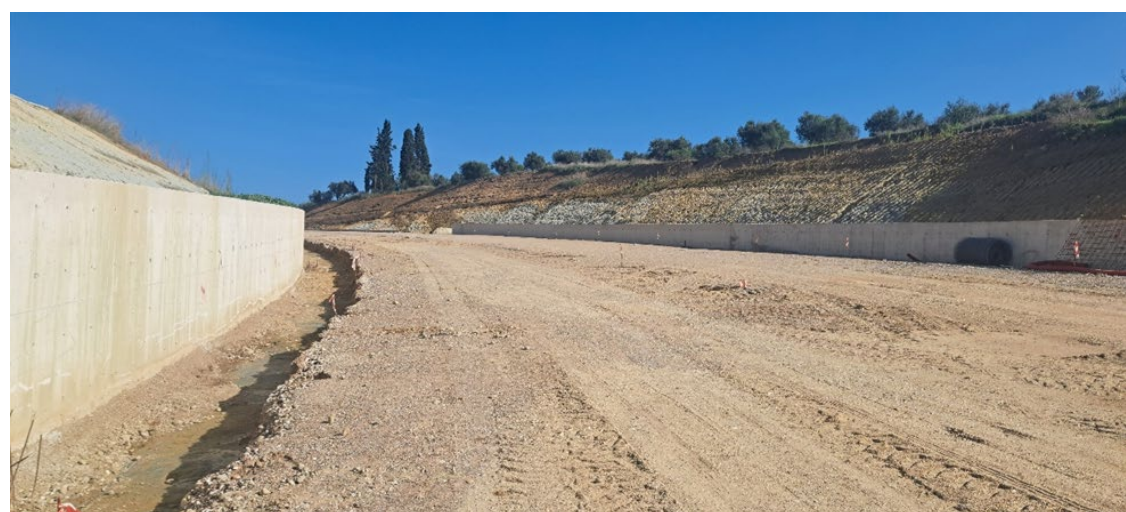



Κόμβος Κ2 –στην Χ.Θ. 0+880- Βυτιναίικα.





Τμήμα έργου στην Χ.Θ. 3+000.

