



MIS	6005093
ΤΙΤΛΟΣ	Αναβάθμιση χερσαίας ζώνης Λιμένα Κατακόλου
ΕΠΙΧΕΙΡΗΣΙΑΚΟ ΠΡΟΓΡΑΜΜΑ	ΔΥΤΙΚΗ ΕΛΛΑΔΑ 2021 – 2027
ΔΙΚΑΙΟΥΧΟΣ	ΠΕΡΙΦΕΡΕΙΑ ΔΥΤΙΚΗΣ ΕΛΛΑΔΑΣ
ΚΥΡΙΟΣ ΠΡΑΞΗΣ	ΔΗΜΟΤΙΚΟ ΛΙΜΕΝΙΚΟ ΤΑΜΕΙΟ ΠΥΡΓΟΥ
ΦΟΡΕΑΣ ΛΕΙΤΟΥΡΓΙΑΣ	ΔΗΜΟΤΙΚΟ ΛΙΜΕΝΙΚΟ ΤΑΜΕΙΟ ΠΥΡΓΟΥ
ΧΡΗΜΑΤΟΔΟΤΗΣ ΠΡΑΞΗΣ ΣΥΝΟΛΙΚΗ ΔΗΜΟΣΙΑ ΔΑΠΑΝΗ	€ 5.278.787,95
ΤΑΜΕΙΟ	ΕΤΠΑ
ΠΕΡΙΓΡΑΦΗ	<p>Σκοπός της Πράξης είναι η ανάπλαση της χερσαίας ζώνης με ρύθμιση της κυκλοφορίας, η αναβάθμιση της ασφάλειας του λιμένα κατά την είσοδο των τουριστών των κρουαζιεροπλοίων με κατασκευή κτιρίου Schengen για την τήρηση του κώδικα Ασφαλείας Πλοίων και Λιμενικών Εγκαταστάσεων (ISPS), και η αναβάθμιση του χώρου υποδοχής με κατασκευή κτιρίου υποδοχής επιβατών και διοίκησης καθώς και χώροι εκθέσεων - πολιτιστικών δραστηριοτήτων καθώς και χώροι πάρκινγκ αυτοκινήτων, πλακοστρώσεις, χώροι πρασίνου, κατασκευή καλαίσθητων παγκακίων και καλαίσθητου φωτισμού της περιοχής καθώς και θέσεις παροχής δωρεάν WiFi.</p> <p>Πιο συγκεκριμένα:</p> <p>Σύμφωνα με τη μελέτη του έργου ,η οποία έχει λάβει υπόψη την αριθ. 8216.04/04/12 (ΦΕΚ τ.ΑΑΠ 152/2012) απόφαση της ΕΣΑΛ, στη χερσαία ζώνη του λιμένα θα κατασκευαστούν νέα κτίρια α) κτίριο υποδοχής επιβατών στη θέση του πρώην τουριστικού περιπτέρου.</p> <p>Αναπτύσσεται σε δύο στάθμες (ισόγειο και α΄ όροφος) με συνολική επιφάνεια 1310,07τμ, β) κτίριο Schengen με χρήση γραφείων ελέγχου επιβατών κρουαζιέρας και αποσκευών. Αναπτύσσεται σε δύο στάθμες (ισόγειο και α΄ όροφος) με συνολική επιφάνεια 774,25τμ γ) κτίριο εκθέσεων –πολιτισμού (αποτελεί μετατροπή και επανάχρηση κτιρίου πρώην αποθηκών σταφίδας με προσθήκη ενός όμοιου τρίτου όγκου) με συνολική επιφάνεια 785,99τμ δ) Τέλος θα γίνει ανάπλαση της</p>



	<p>χερσαίας ζώνης βάσει των κυκλοφοριακών ρυθμίσεων που περιγράφονται στην επικαιροποίηση του Γενικού Π.Σ Λιμένα Κατακόλου (ΦΕΚ 278/29-8-2014). Περιλαμβάνει βιομηχανικά δάπεδα, ασφαλτοστρώσεις, διαμορφώσεις δρόμων ήπιας κυκλοφορίας, έργα πρασίνου και ηλεκτροφωτισμό</p>
ΑΝΑΜΕΝΟΜΕΝΑ ΟΦΕΛΗ/ ΩΦΕΛΟΥΜΕΝΟΣ ΠΛΗΘΥΣΜΟΣ	<p>Με την αναβάθμιση της χερσαίας ζώνης το λιμάνι Κατακόλου, όπου εισέρχονται κατ' έτος άνω των 500.000 τουριστών, αναδεικνύεται ως ένα σύγχρονο Ευρωπαϊκό λιμάνι που παρέχει υπηρεσίες υψηλού επιπέδου που περιλαμβάνει υποδοχή, ενημέρωση και καθοδήγηση των τουριστών σύμφωνα με τις επιθυμίες τους, παροχή ασύρματου Ίντερνετ WiFi, παροχή πρόσβαση σε χώρους πολιτισμού, αναψυχής και ξεκούρασης.</p>



ΦΩΤΟΓΡΑΦΙΕΣ

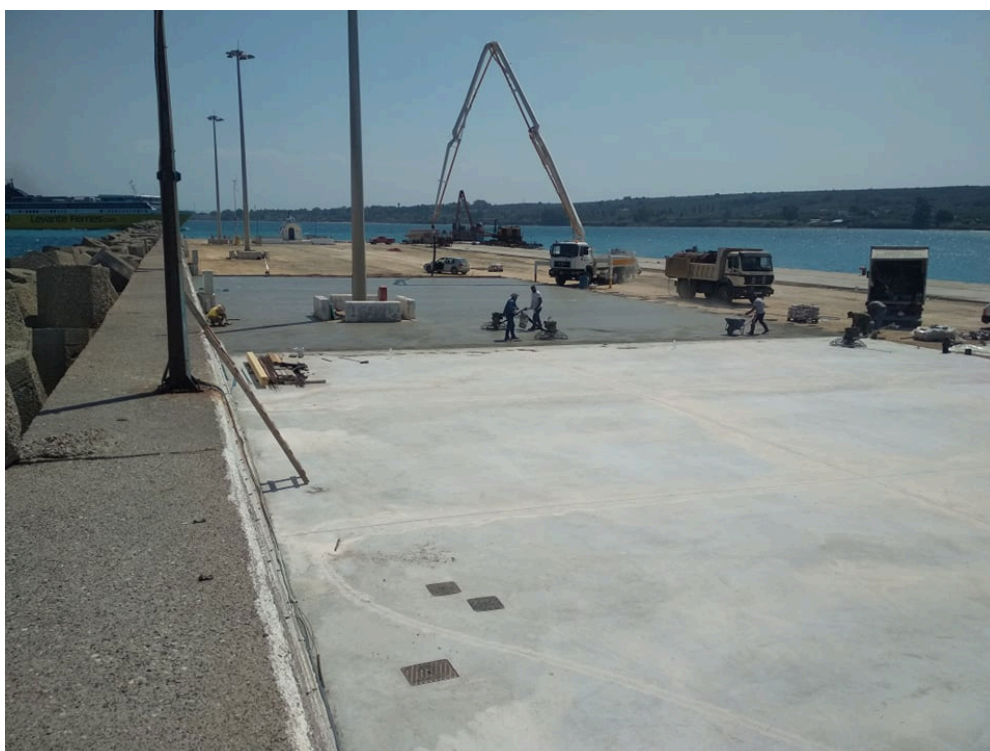



ΠΡΟΓΡΑΜΜΑ «ΔΥΤΙΚΗ ΕΛΛΑΔΑ»
Με τη συγχρηματοδότηση της Ελλάδας
και της Ευρωπαϊκής Ένωσης

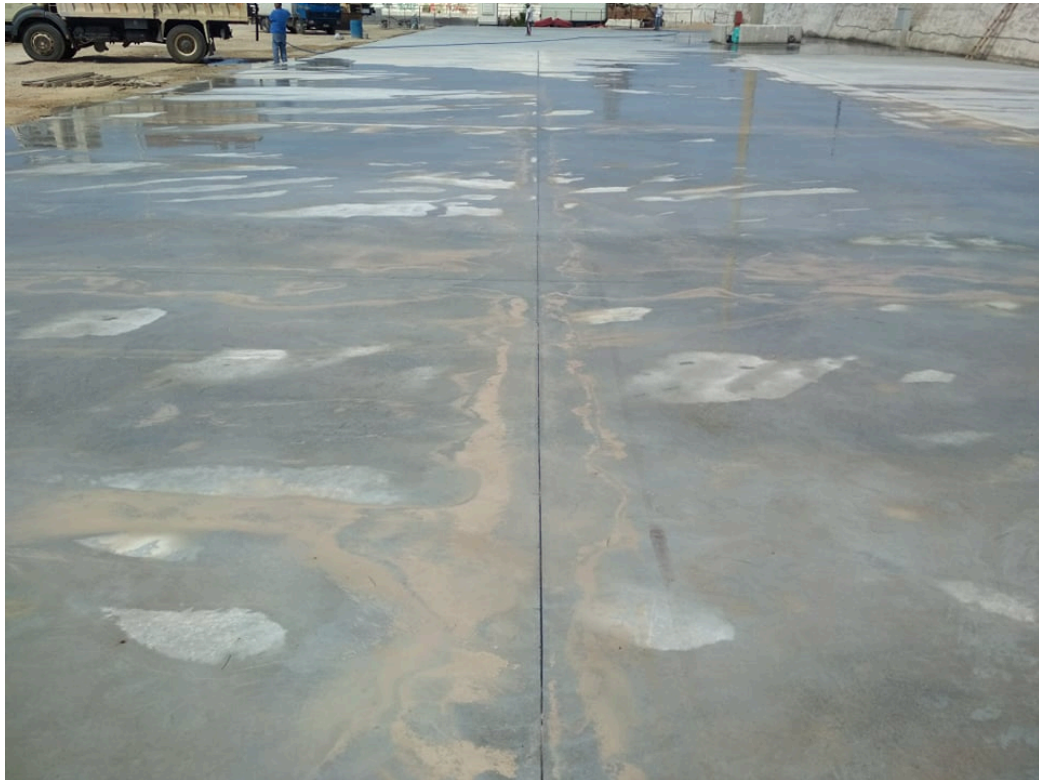

ΠΕΡΙΦΕΡΕΙΑ
ΔΥΤΙΚΗΣ
ΕΛΛΑΔΑΣ



ΠΡΟΓΡΑΜΜΑ «ΔΥΤΙΚΗ ΕΛΛΑΔΑ»
Με τη συγχρηματοδότηση της Ελλάδας
και της Ευρωπαϊκής Ένωσης



ΠΕΡΙΦΕΡΕΙΑ
ΔΥΤΙΚΗΣ
ΕΛΛΑΔΑΣ